



## COMUNE DI BARI

Ordinanza

2019/02069

2019/250/00309

### Ripartizione Tutela Ambiente - Sanità - Igiene

**Data Adozione:** 28/11/2019

**Altri Settori:**

**Estensore:** Alessandra Arrivo

**Sottoscrizione** Apposto

**Sindaco:**

**OGGETTO:** SISTEMA DI RACCOLTA DIFFERENZIATA DEI RIFIUTI NEL TERRITORIO COMUNALE. ATTIVAZIONE DEL SERVIZIO DI RACCOLTA "PORTA A PORTA" NELLA ZONA START UP 2 (SAN PAOLO - STANIC). AVVIO SERVIZIO NELLA SUBZONA 2 (SAN PAOLO – CP4).

<b>Responsabili procedimento</b>	<b>Data Visto</b>
Vito Nitti	27/11/2019
<b>Sindaco</b>	<b>Data Sottoscrizione</b>
Antonio Decaro	APPOSTA IL 28/11/2019



## COMUNE DI BARI

**Oggetto: Sistema di raccolta differenziata dei rifiuti nel territorio comunale. Attivazione del servizio di raccolta "porta a porta" nella Zona Start Up 2 (San Paolo - Stanic). Avvio servizio nella Subzona 2 (San Paolo - CP4).**

### IL SINDACO

**VISTA l'Ordinanza Sindacale n.734 del 19/04/2019 "Sistema di raccolta differenziata dei rifiuti nel territorio comunale. Attivazione del servizio di raccolta "porta a porta" nella Zona Start Up 2 (San Paolo - Stanic) e modifica calendario utenze domestiche Zona Start Up 1 (Santo Spirito, Palese, Catino, San Pio, Marconi, San Girolamo, Fesca)",** con la quale sono state disciplinate le nuove modalità di conferimento dei rifiuti urbani ed assimilati agli urbani da parte delle utenze domestiche e non domestiche della Zona di StartUp 2, comprendente i quartieri di San Paolo e Stanic.

**CONSIDERATO che,** nella suddetta Ordinanza è stabilito che l'avvio del nuovo sistema di raccolta "porta a porta" avverrà in maniera graduale per sottozona, con tempi stabiliti, per ciascuna sottozona, da successivi provvedimenti integrativi. La data di avvio verrà in ogni caso comunicata ai cittadini interessati, nei giorni precedenti all'effettiva attivazione, tramite affissione, da parte di Amiu Puglia SpA, di idonei avvisi sui cassonetti stradali. I giorni precedenti all'avvio del sistema Amiu Puglia SpA provvederà alla rimozione di tutti i contenitori/cassonetti presenti sulle pubbliche vie della sottozona da attivare, esclusi quelli dedicati alla raccolta degli indumenti usati, piccoli RAEE e RUP.

#### **TENUTO CONTO che:**

- con sempre maggiore frequenza, viene segnalata da parte di cittadini la presenza invasiva di numerosi esemplari di ungulati "suidi" appartenenti alla specie cinghiale (*Sus scrofa*), sia adulti che giovanili, anche all'interno di zone urbanizzate della Città di Bari, in particolare nel quartiere San Paolo, maggiormente nelle ore serali e notturne;
- è attiva la collaborazione con l'Università degli Studi di Bari - Dipartimento di Biologia, che fornisce assistenza ai fini della conoscenza e della gestione del fenomeno della presenza dei cinghiali nel territorio cittadino. All'interno di tale collaborazione Il Dipartimento universitario ha reso disponibile un rapporto attraverso il quale individua le vie del Quartiere San Paolo - prossime alla Lama Balice - nelle quali si suggerisce una gestione alternativa del rifiuto urbano organico. Per tali vie l'Università consiglia " ... di evitare la giacenza di rifiuti umidi durante il tardo pomeriggio, la notte e le prime ore del mattino, periodi nei quali si registrano i picchi di attività del cinghiale.";
- con Ordinanza Sindacale n.1313 del 10/07/2019 "Emergenza cinghiali - misure per la riduzione del rischio. divieto di somministrazione di alimenti alla specie cinghiale (*sus scrofa*) ed in generale alle specie appartenenti ad analoga fauna selvatica. Divieto di avvicinamento. Modifiche al servizio di raccolta rifiuti organici ed indifferenziati nell'area interessata dalla presenza di cinghiali" sono stati stabiliti, tra l'altro, nuovi orari per il conferimento e la raccolta dei rifiuti organici ed indifferenziati nei contenitori stradali presenti nell'area del quartiere San Paolo maggiormente interessata dalla frequentazione dei cinghiali;
- in data 14/10/2019 si è svolto un incontro presso la Ripartizione Tutela dell'Ambiente nel corso del quale è stata delimitata la Sottozona 2 da avviare, così come da planimetria (**Allegato A**) ed elenco vie (**Allegato B**);

**ATTESO che** parte della Sottozona 2 ricade nell'area interessata dalla presenza di cinghiali, è stato inoltre deciso, in analogia con quanto previsto per il sistema stradale con OS n.1313/2019 ed al fine di evitare il permanere dei contenitori dell'organico nelle ore serali, notturne e del primo mattino, di modificare l'orario di conferimento della frazione organica per le utenze domestiche già stabilito con Ordinanza Sindacale n.734/2019, nonché di collocare n.2 postazioni mobili per il ritiro della frazione organica, così come riportato nel Calendario di raccolta settimanale (**Allegato C**).

**CONSIDERATO inoltre che:**

- si è completata la fase di distribuzione dei kit per le utenze singole e condominiali ricadenti nella Subzona 2 (San Paolo – CP4);
- contestualmente è stato distribuito il materiale informativo e si sono svolti numerosi incontri pubblici ed eventi finalizzati ad informare i cittadini coinvolti delle nuove modalità con cui si svolgerà il servizio;
- le campagne di comunicazione sono state pubblicate sui siti istituzionali del Comune di Bari e della società Amiu Puglia SpA;
- la società Amiu Puglia SpA ha comunicato, con mail del 21/11/2019, di poter avviare il servizio nella Subzona 2 (San Paolo – CP4) a partire dal 03/12/2019.

**TENUTO CONTO che**, nel corso della fase di distribuzione dei kit sono emerse alcune problematiche relative a:

- modalità di conferimento dei rifiuti da parte delle utenze condominiali con 9 o più nuclei familiari per le quali è previsto l'utilizzo di bidoni carrellati da tenere all'interno di appositi spazi condominiali (non accessibili a terzi). In alcuni casi tali spazi possono risultare non idonei.
- situazioni di disagio per le utenze domestiche singole nel rispettare l'orario stabilito per l'esposizione dei contenitori ricevuti in dotazione (21.00-24.00).

**VISTO** il vigente Regolamento di Igiene e Sanità Locale;

**VISTI** i vigenti Regolamenti del Servizio per lo Smaltimento dei RSU e di Polizia Urbana;

**VISTO** lo Statuto Comunale;

**VISTA** la Legge n. 689/1981 e s.m.i.;

**VISTO** l'art.7bis del D.Lgs. n.267/2000 e ss.mm.ii.

**VISTO** l'art. 50, comma 5 del D.Lgs. n.267/2000 e ss.mm.ii.;

**VISTO** il D.lgs. n.152/2006 e ss.mm.ii.;

**VISTA** l'Ordinanza Sindacale n.734 del 19/04/2019.

**ORDINA**

- 1) Il sistema di raccolta porta a porta di cui all'**Ordinanza Sindacale n.734 del 19/04/2019**, che nel presente provvedimento si intende integralmente richiamata, verrà avviato, **a partire da martedì 03/12/2019**, per le utenze domestiche e non domestiche ricadenti nella **Subzona 2** (San Paolo – CP4) così come indicata nella planimetria (**Allegato A**) e nell'elenco vie allegato (**Allegato B**). **Per le utenze domestiche il calendario di raccolta indicato nell'O.S. n.734/2019 è sostituito da quello riportato nell'Allegato C.**
- 2) A tutte le utenze di cui al punto precedente è fatto obbligo, **a partire dagli orari consentiti di lunedì 02/12/2019**, il conferimento delle diverse frazioni merceologiche secondo quanto stabilito dall'Ordinanza Sindacale n.734 del 19/04/2019 e, per le utenze domestiche, secondo il calendario riportato nell'Allegato C.
- 3) Ad Amiu Puglia SpA di rimuovere, entro martedì 03/12/2019, tutti i contenitori/cassonetti presenti sulle pubbliche vie della Subzona 2, esclusi quelli dedicati alla raccolta degli indumenti usati, piccoli RAEE e RUP.
- 4) In casi eccezionali ed opportunamente documentati, quali l'oggettiva assenza di spazi comuni interni idonei ad ospitare i bidoni carrellati, sono consentite, alle utenze domestiche condominiali con 9 o più nuclei familiari e previo sopralluogo e valutazione tecnica da parte di Amiu Puglia SpA, modalità di conferimento che potranno discostarsi da quelle previste dalla O.S. n.734/2019, in particolare l'esposizione su suolo pubblico o privato ad uso pubblico di mastelli e sacchi componenti il kit domestico assegnato alle UD.
- 5) In casi eccezionali ed opportunamente documentati di particolare disagio nel rispetto degli orari di esposizione dei contenitori, la Ripartizione Tutela dell'Ambiente potrà consentire, esclusivamente alle utenze domestiche singole che ne faranno richiesta tramite apposito modulo disponibile sul sito istituzionale del Comune di Bari, il conferimento dei rifiuti in orari diversi da quelli indicati nell'Ordinanza Sindacale n.734 del 19/04/2019, ma in ogni caso entro le due ore precedenti.

**DISPONE**

- 1) L'inosservanza delle disposizioni contenute nella presente ordinanza al punto 2) comporta l'applicazione di una sanzione amministrativa pecuniaria, secondo quanto dettato dalla legge 24/11/1981 n.689 e ss.mm.ii., da un minimo di €25,00 ad un massimo di €500,00, ai sensi dell'art. 7 bis D.Lgs. 18/08/2000 n. 267, salvo che la condotta contestata non integri maggiori responsabilità derivanti dall'illecito comportamento, per cui trovino applicazione specifiche disposizioni di legge.  
La sanzione potrà essere applicata ai singoli utenti trasgressori o alle amministrazioni condominiali nel caso di violazioni relative alle attrezzature ad essi consegnate o a conferimenti non correttamente effettuati.
- 2) L'abbandono o il deposito incontrollato di rifiuti sul suolo e nel suolo ad opera di qualsivoglia soggetto resta vietato ai sensi dell'art.674 c.p. e degli artt. 192 e 255 del D.Lgs. 152/06, e sanzionato secondo le modalità ivi previste.
- 3) Si intendono abrogate, qualora contrastanti, o integrate, per quanto compatibili, tutte le disposizioni contenute in precedenti provvedimenti comunali relativi alla raccolta dei rifiuti urbani e assimilati.
- 4) Resta impregiudicato ogni eventuale adeguamento della presente Ordinanza, nelle more di una più organica regolamentazione, in relazione a possibili modifiche nelle modalità di svolgimento del servizio oltre che alle previste estensioni dello stesso, le quali saranno oggetto di provvedimenti integrativi della presente.
- 5) La presente Ordinanza è immediatamente esecutiva.

#### **DISPONE, altresì,**

- la pubblicazione all'Albo Pretorio comunale ai fini conoscitivi dell'atto;
- la trasmissione per i conseguenti adempimenti ad AMIU Puglia S.p.A., alle Ripartizioni "Tutela dell'Ambiente, Igiene e Sanità" e "Polizia Municipale";
- La trasmissione per opportuna conoscenza della presente Ordinanza a:
  - Prefetto di Bari - Piazza Libertà n. 1 - 70122 - Bari;
  - Questore di Bari - Via Murat n. 1 - 70122 - Bari;
  - Direttore del Servizio Igiene e Sanità Pubblica - ASL BARI - Lungomare Starita n. 6 - 70123 - Bari;
  - Direttore del Dipartimento di Prevenzione - ASL BARI - Lungomare Starita n. 6 - 70123 - Bari;
  - Comando Regione Carabinieri - Lungomare Nazario Sauro - 70122 - Bari;

#### **INFORMA**

che, avverso il presente provvedimento è possibile esperire ricorso innanzi al Tribunale Amministrativo Regionale entro il termine di 60 gg ovvero innanzi al Presidente della Repubblica entro il termine di gg.120 dalla pubblicazione.

Allegati alla presente ordinanza:

ALLEGATO A - Planimetria Subzona 2 (San Paolo – CP4)

ALLEGATO B - Elenco vie Subzona 2 (San Paolo – CP4)

ALLEGATO C - Calendario di raccolta Utenze Domestiche Subzona 2 (San Paolo – CP4)

**ALLEGATO A**  
**Planimetria Subzona 2 (San Paolo - CP4)**



**ALLEGATO B**  
**Elenco vie Subzona 2 (San Paolo - CP4)**

STRADELLA DEL TESORO
VIA ALBERTO DE BLASI
VIA ANTONIO DE VICARIIS
VIA ARTURO ATTI
VIA GENNARO MARIA MONTI
VIA GIOVANNI CANDURA
VIA GIOVANNI COSTANTINO
VIA GIUSEPPE DE BENEDICTIS
VIA NICOLA LEOTTA
VIA PACIFICO MARCONI
VIA RICCARDO CIUSA
VIA SALVATORE TRAMONTE
VIA VINCENZO BONOMO
VIA VINCENZO RICCHIONI
VIA VITO LONERO

## ALLEGATO C

### Calendario di raccolta UtENZE Domestiche Subzona 2 (San Paolo – CP4)



#### NUOVO CALENDARIO DI RACCOLTA SETTIMANALE

#### > UTENZE DOMESTICHE < San Paolo

Questo calendario sostituisce quello che ti è stato precedentemente consegnato.

	Lunedì	Martedì	Mercoledì	Giovedì	Venerdì	Sabato	SINGOLO	CONDOMINIALE
<b>Organico</b>	●			●		●		
<b>Non riciclabile*</b>		●			●			
<b>Plastica e Metalli</b>				●		●		
<b>Carta</b>			●					
<b>Vetro</b>			●					

I contenitori dovranno essere esposti dalle **ore 21.00 alle ore 24.00** del giorno precedente al passaggio di raccolta ad **ECCEZIONE** di quelli dell'organico che potrai conferire o presso due punti ecologici mobili dalle **ore 6.30 alle ore 9.00** o esponendo il contenitore dalle **ore 8.00 alle ore 9.30** del giorno di raccolta. Per maggiori informazioni vedi retro.

\*I rifiuti vanno conferiti in sacchi di qualsiasi tipo non compresi nel kit.



#### NUOVO CALENDARIO DI RACCOLTA SETTIMANALE

#### > UTENZE DOMESTICHE < San Paolo

I rifiuti organici potranno essere conferiti il lunedì, il giovedì e il sabato con le seguenti modalità:

✓ Esponendo il contenitore marrone dalle **ore 8.00 alle ore 9.30**.

✓ Conferendo presso i punti ecologici mobili dalle **ore 6.30 alle ore 9.00** in:

**1) Via Pacifico Mazzoni**  
(vicinanze supermercato)

**2) Via Salvatore Tramonte**  
(vicinanze fermata Metro)

Presso i punti ecologici mobili i mezzi di **AMIU Puglia SpA** sosterranno per il ritiro del solo rifiuto **organico**.

[amiupuglia.it/bari](http://amiupuglia.it/bari)

**800011558**

[barifaladifferenza](https://www.facebook.com/barifaladifferenza)

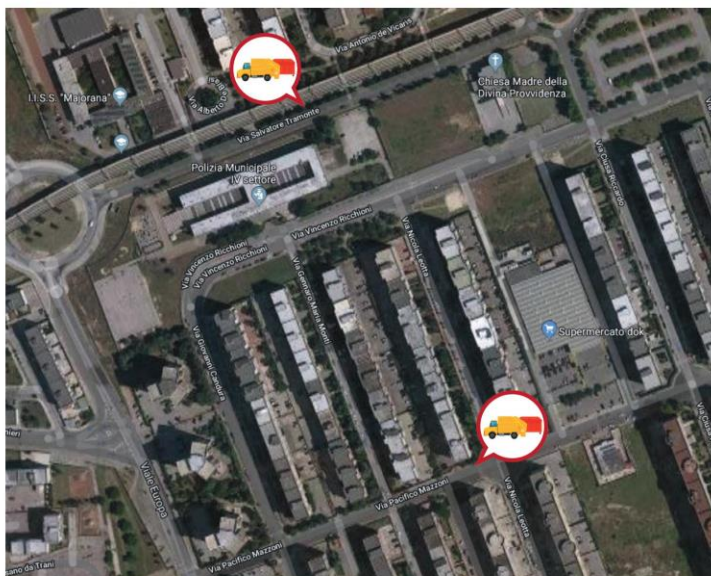







## CERTIFICATO DI ESECUTIVITA'

Si certifica che la presente ordinanza conforme al documento informatico, è stata adottata in data 28/11/2019 ed è divenuta esecutiva in data 28/11/2019.

Documento informatico firmato digitalmente ai sensi del d.lgs n. 82/2005, del t.u. n. 445/2000 e norme collegate, il quale sostituisce il documento cartaceo e la firma autografa; il documento informatico è memorizzato digitalmente ed è rintracciabile sul sito internet <http://albo.comune.bari.it>