



C O M U N E D I B A R I

DELIBERAZIONE DELLA GIUNTA COMUNALE

SEDUTA DEL 22 FEBBRAIO 2024

DELIBERA N.97

O G G E T T O

PARZIALE MODIFICA MACROSTRUTTURA DEL COMUNE DI BARI - ADEGUAMENTO FUNZIONIGRAMMA E ORGANIGRAMMA

L'ANNO DUEMILAVENTIQUATTRO IL GIORNO VENTIDUE DEL MESE DI FEBBRAIO, , ALLE ORE 13:10 CON CONTINUAZIONE

SONO PRESENTI:

P R E S I D E N T E

DI SCIASCIO EUGENIO - VICE SINDACO

A S S E S S O R I

N	COGNOME E NOME	PRES	N	COGNOME E NOME	PRES
1	DECARO Ing. Antonio	NO	5	MELE Ing. Nicola	SI
2	BOTTALICO Dott.ssa Francesca	SI	6	PALONE Dott.ssa Carla	SI
3	D'ADAMO Dott. Alessandro	SI	7	PETRUZZELLI Dott. Pietro	NO
4	LACOPPOLA Avv. Vito	SI	8	PIERUCCI Dott.ssa Ines	SI
			9	ROMANO Avv. Paola	SI

ASSISTE IL SEGRETARIO GENERALE Dott. DONATO SUSCA

Il Sindaco, ing. Antonio Decaro, sulla base dell'istruttoria condotta dal direttore dello Staff Direzione Generale, dr. Giancarlo Partipilo, riferisce:

Con deliberazione di Giunta Comunale n. 145 del 25 marzo 2013 e ss.mm.ii., è stato approvato il Regolamento di Organizzazione degli Uffici e Servizi del Comune di Bari e Sistema Integrato dei Controlli Interni e con decorrenza dal 01/06/2023 è entrato in vigore il nuovo organigramma e funzionigramma dell'Ente, giusta deliberazione di Giunta Comunale n. 566/2022 e s.m.i..

All'indomani dell'entrata in vigore del suindicato nuovo modello organizzativo sono emerse talune criticità operative dovute a:

- ✓ difficoltà di comunicazione interna, interferenze, frammentazioni e conflitti di competenza in ordine alla gestione di funzioni interconnesse che non hanno determinato quella sinergia di "sistema" fondamentale in un'organizzazione efficiente e funzionale;*
- ✓ nuove esigenze operative in adeguamento all'evoluzione delle leggi e delle normative di settore nonché in risposta ai bisogni della collettività fruitrice dei servizi resi dall'Amministrazione comunale;*

In particolare, al fine di garantire il perseguimento di livelli ottimali di efficienza ed efficacia dell'azione amministrativa in un'ottica di buon andamento della pubblica amministrazione, è emersa l'esigenza di procedere:

- ✓ alla riarticolazione della strutturazione e delle competenze della Ripartizione Infrastrutture, viabilità e OO.PP.;*
- ✓ alla riarticolazione della strutturazione e delle competenze della Ripartizione Governo e Sviluppo Strategico del Territorio con istituzione del Settore Recupero e Valorizzazione del Territorio;*
- ✓ alla soppressione del Settore Piani e Programmi Complessi di Investimento afferente alla Ripartizione Programmazione, Innovazione e Comunicazione con contestuale trasferimento delle competenze al Settore Entrate, Servizi fiscali e Ausiliari della Ripartizione Servizio Finanziario;*
- ✓ all'aggiornamento delle competenze del Settore Giardini con ridenominazione in Settore Parchi e Giardini;*
- ✓ al trasferimento della POS Sportello Sociale dallo Staff Direzione Generale alla Ripartizione Servizi alla Persona.*

Ritenuto, quindi, necessario procedere, sulla base delle suddette premesse, alla modifica dell'organigramma e del funzionigramma comunali vigenti, come da all. A) e all. B) che del presente atto costituiscono parte integrante ed essenziale ferme restando l'invarianza del numero complessivo delle posizioni dirigenziali, del numero complessivo delle PoEQ e del funzionigramma delle altre Direzioni e POEQ;

Visto il testo dell'articolo 40, comma 1, del D.Lgs. 165/2001 che stabilisce: "La contrattazione collettiva determina i diritti e gli obblighi direttamente pertinenti al rapporto di lavoro, nonché le materie relative alle relazioni sindacali. Sono, in particolare, escluse dalla contrattazione collettiva le materie attinenti all'organizzazione degli uffici, ..."

tutto ciò premesso,

LA GIUNTA COMUNALE

UDITA la relazione del Sindaco, ing. Antonio Decaro, sulla base dell'istruttoria condotta dal direttore dello Staff Direzione Generale, dr. Giancarlo Partipilo d'intesa con la Direzione Generale;

VISTO il Regolamento organizzazione degli uffici e servizi del Comune di Bari;

RITENUTO, per le ragioni suesposte, di procedere alla modifica dell'organigramma e funzionigramma del Comune di Bari con riferimento alle strutture interessate;

PRESO ATTO che, sulla proposta di deliberazione di che trattasi, è stato espresso il Parere favorevole di regolarità tecnica in atti espresso dal direttore dello Staff Direzione Generale, formulato ai sensi dell'art. 49 comma 1 del D.Lgs 18/08/2000 n. 267;

PRESO ATTO che il parere di regolarità contabile è omesso in relazione al contenuto della proposta stessa che, alla luce dell'invarianza del numero delle posizioni dirigenziali, non comporta effetti diretti o indiretti sugli equilibri finanziari dell'Ente;

VISTA, altresì, la scheda di consulenza del Segretario Generale che forma parte integrante del presente provvedimento;

Per quanto sopra esposto

Con voti unanimi, espressi per alzata di mano;

DELIBERA

1. **DI APPROVARE** le modifiche all'organigramma e funzionigramma dell'Ente come da allegato "A" e allegato "B" alla presente deliberazione, quali parti integranti e sostanziali;
2. **DI DISPORRE** la pubblicazione del presente atto mediante affissione all'Albo pretorio così come previsto dall'art. 124 del D.lgs. n. 267/2000 e s.m.i.

Di seguito,

il Presidente propone l'immediata eseguibilità del provvedimento stante l'urgenza;

LA GIUNTA

Aderendo alla suddetta proposta;

Ad unanimità di voti, resi verificati e proclamati dal Presidente;

DELIBERA

Rendere immediatamente eseguibile la presente delibera ai sensi dell'art.134 co.4 del T.U.E.L. 18 Agosto 2000 n.267.

COMUNE DI BARI - ORGANIGRAMMA GENERALE

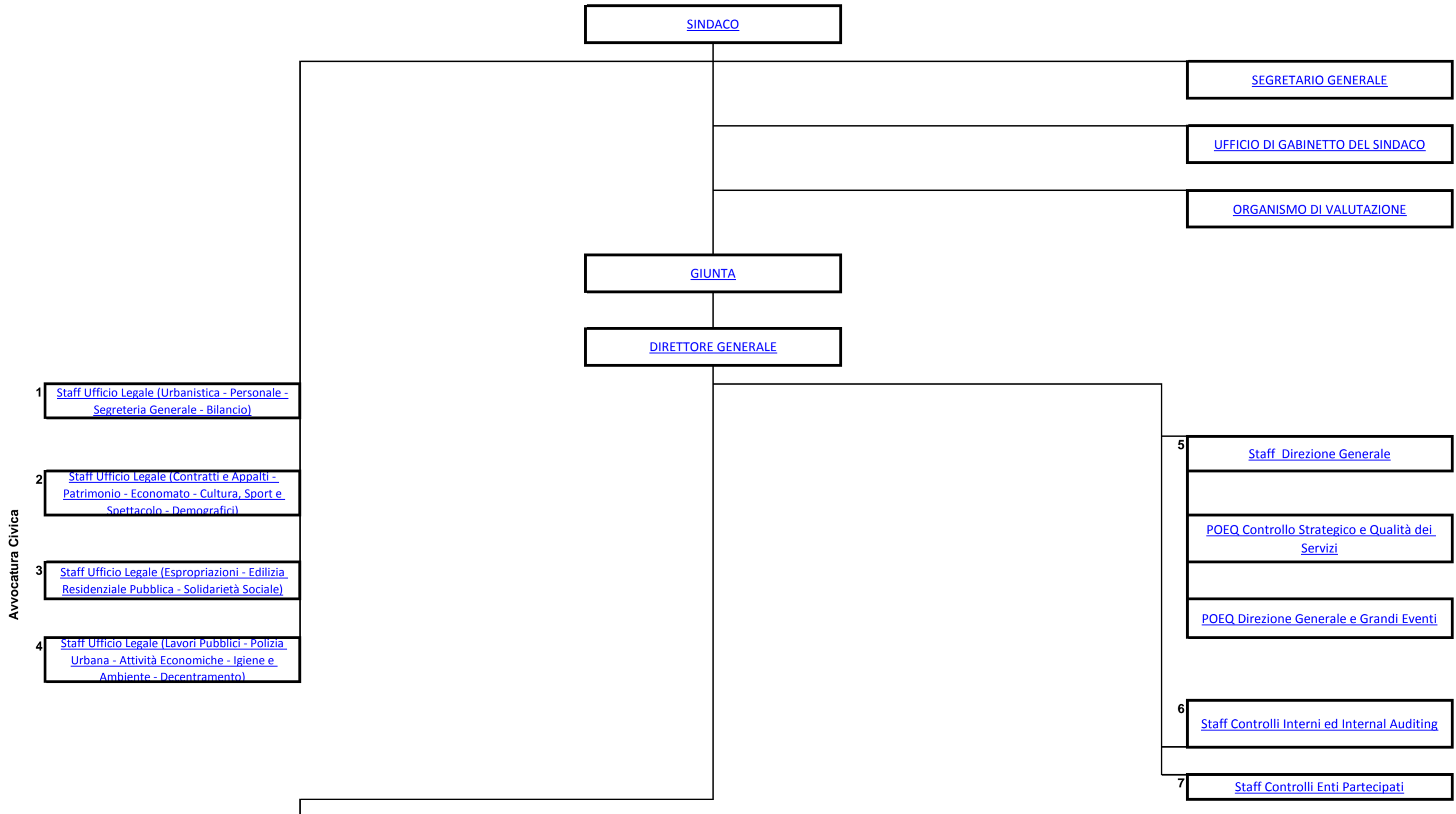

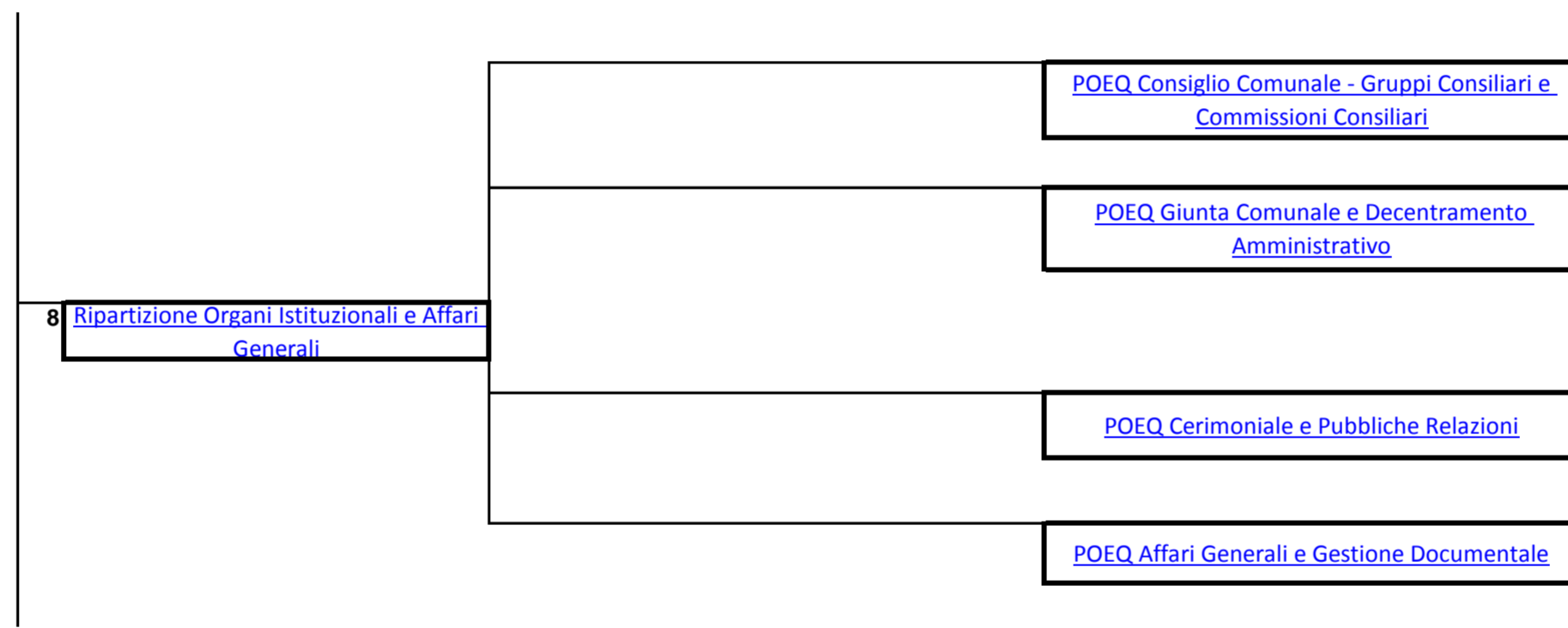

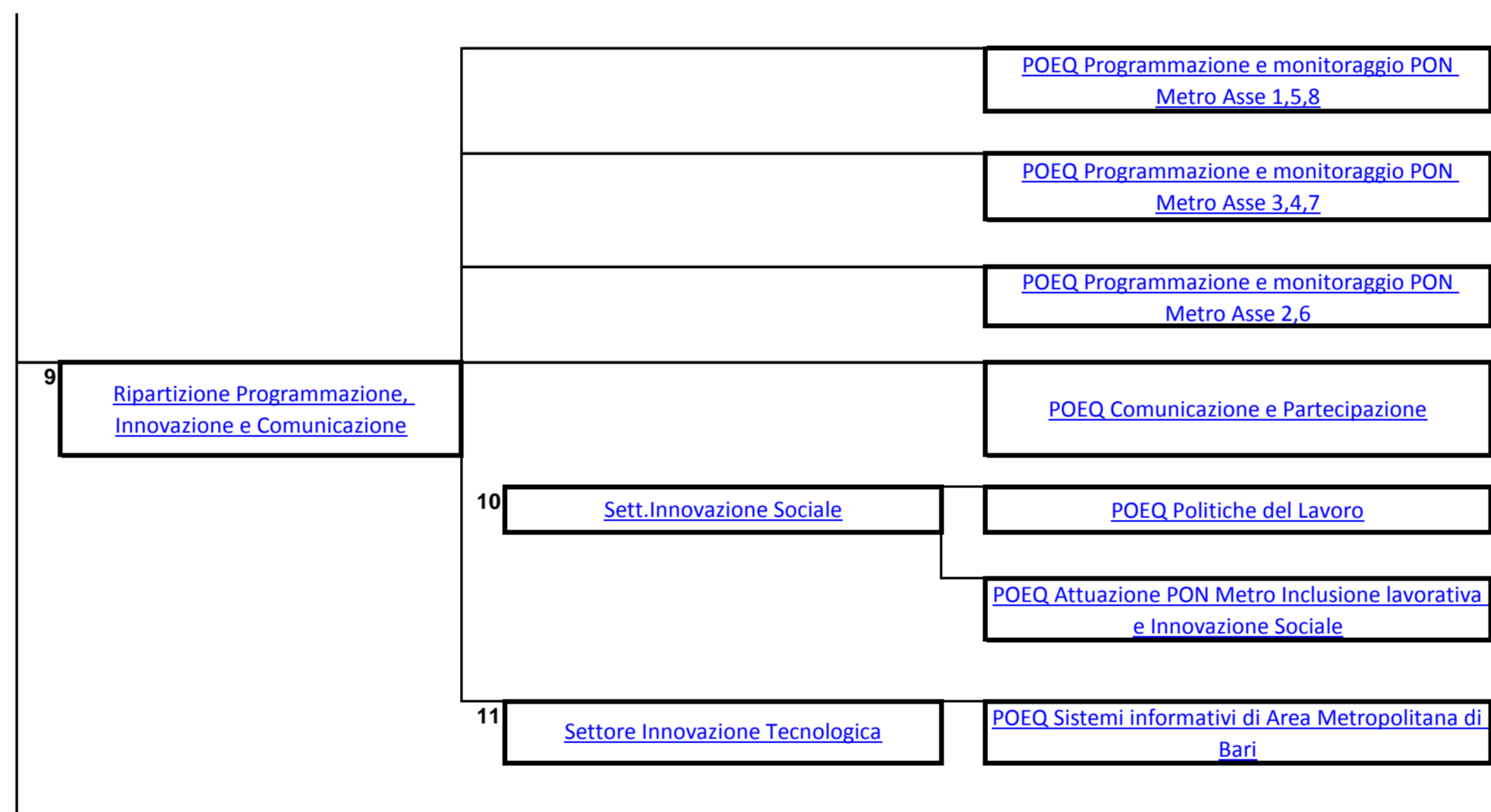

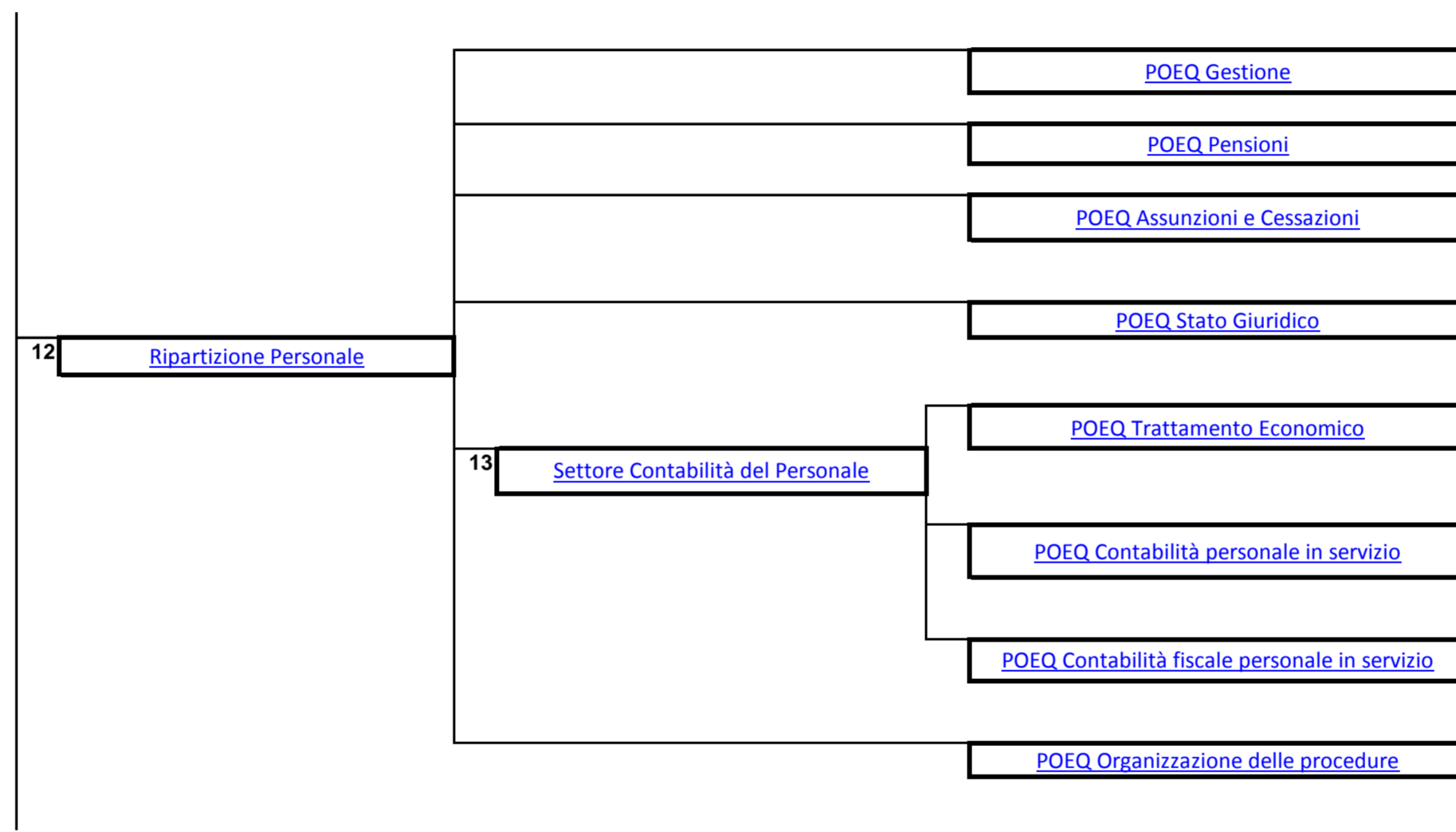

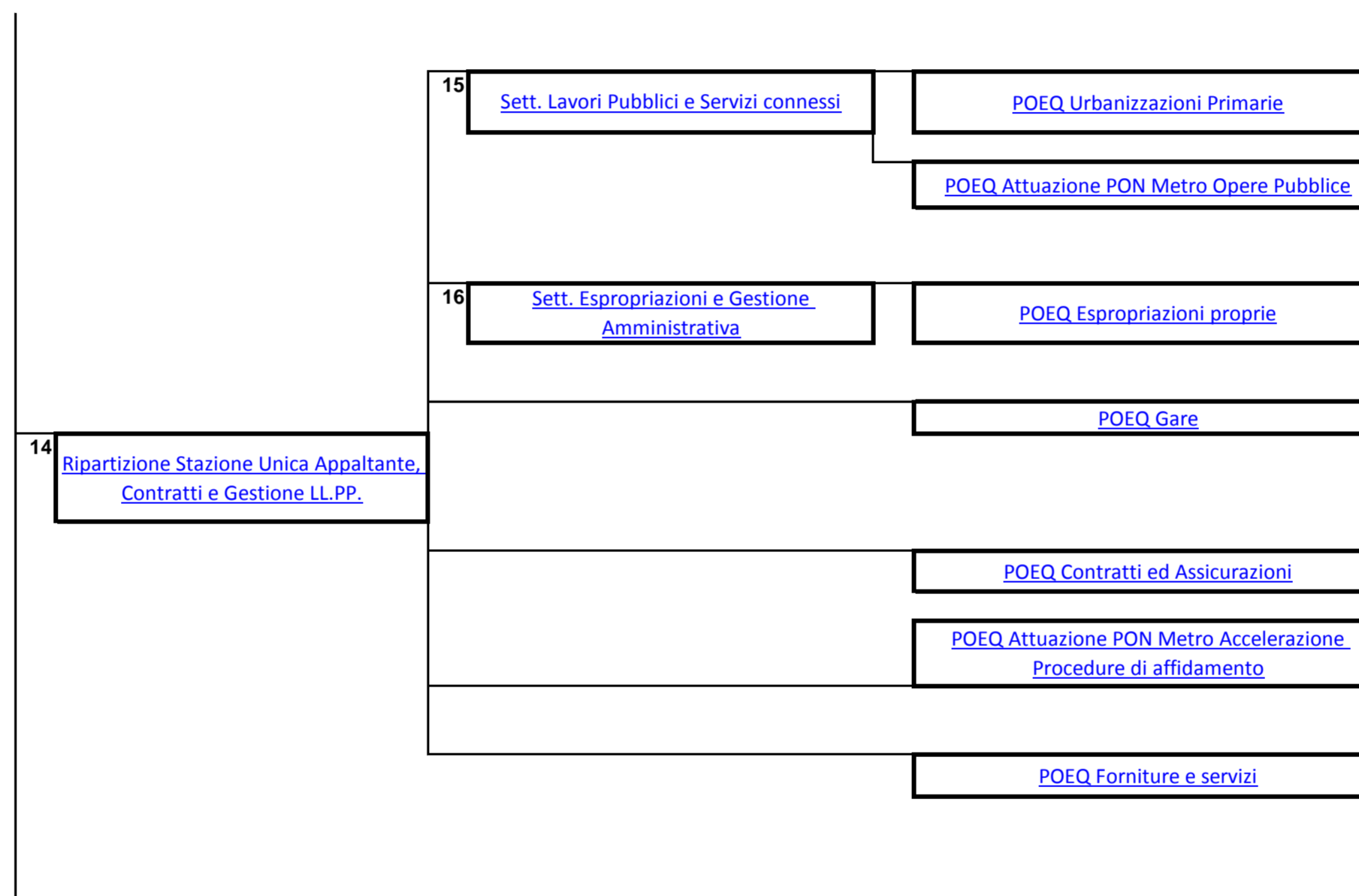

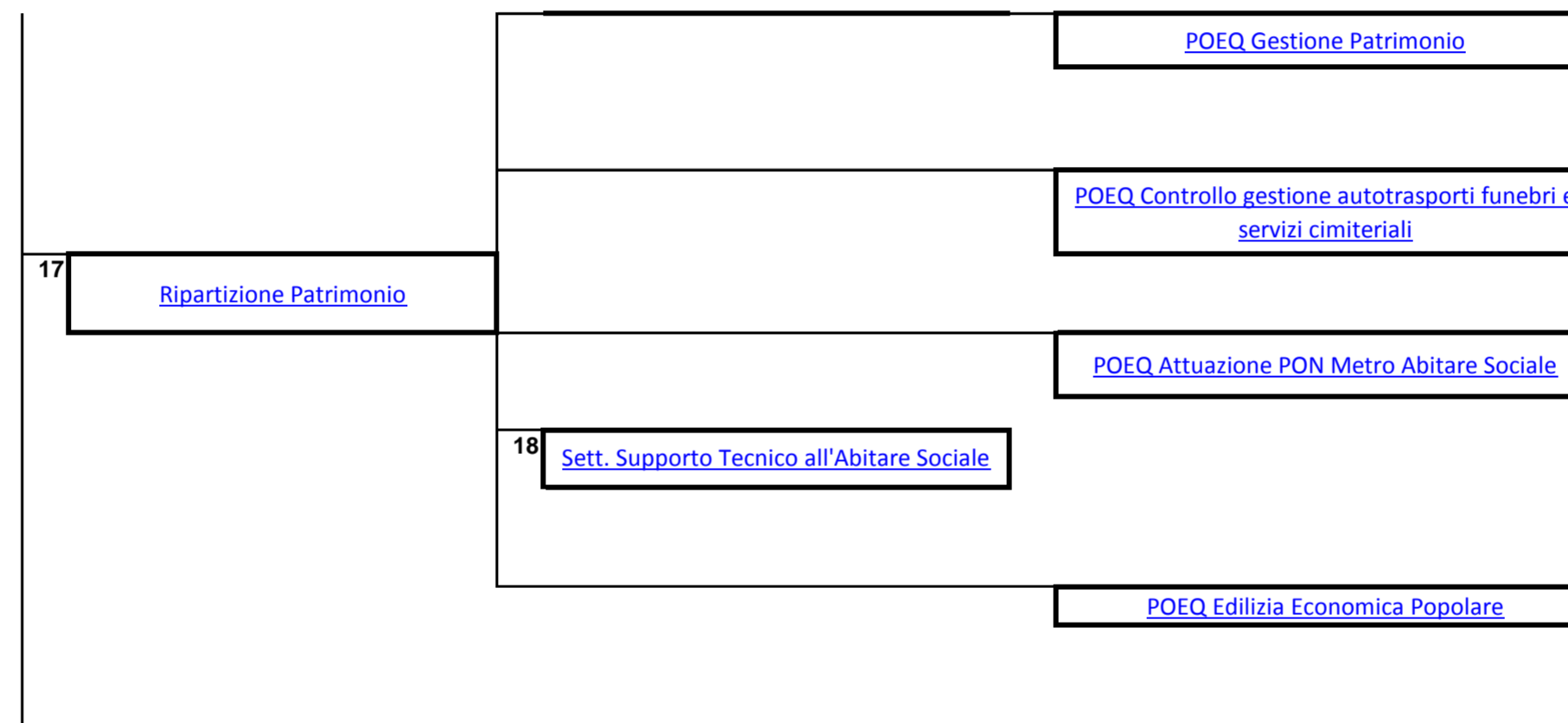

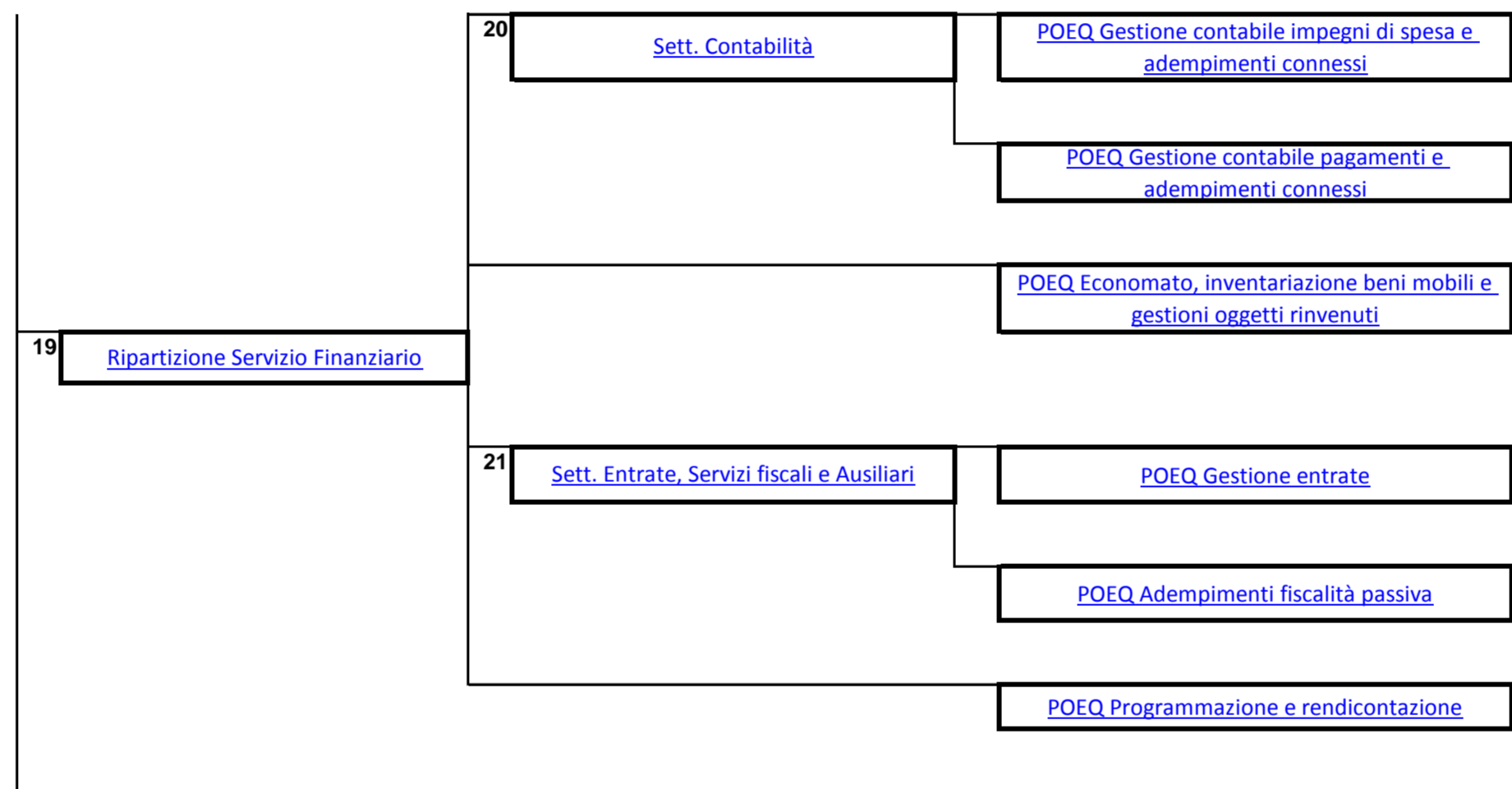

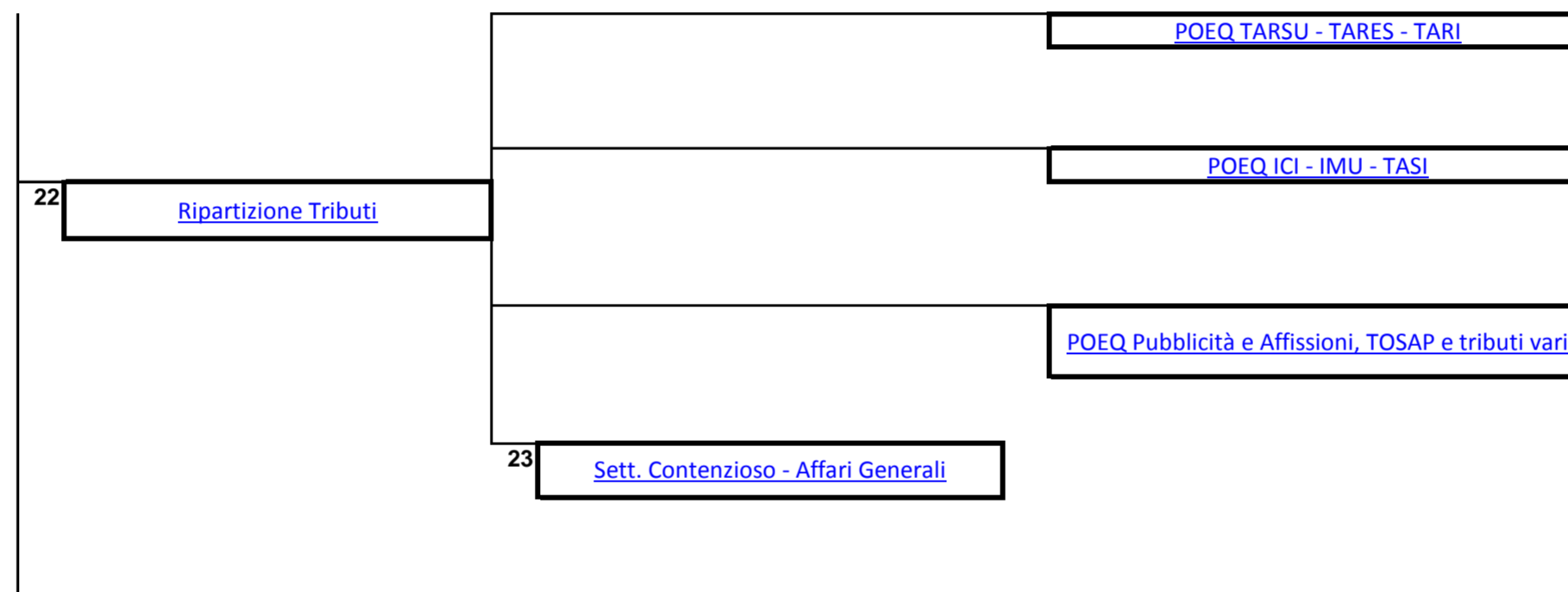

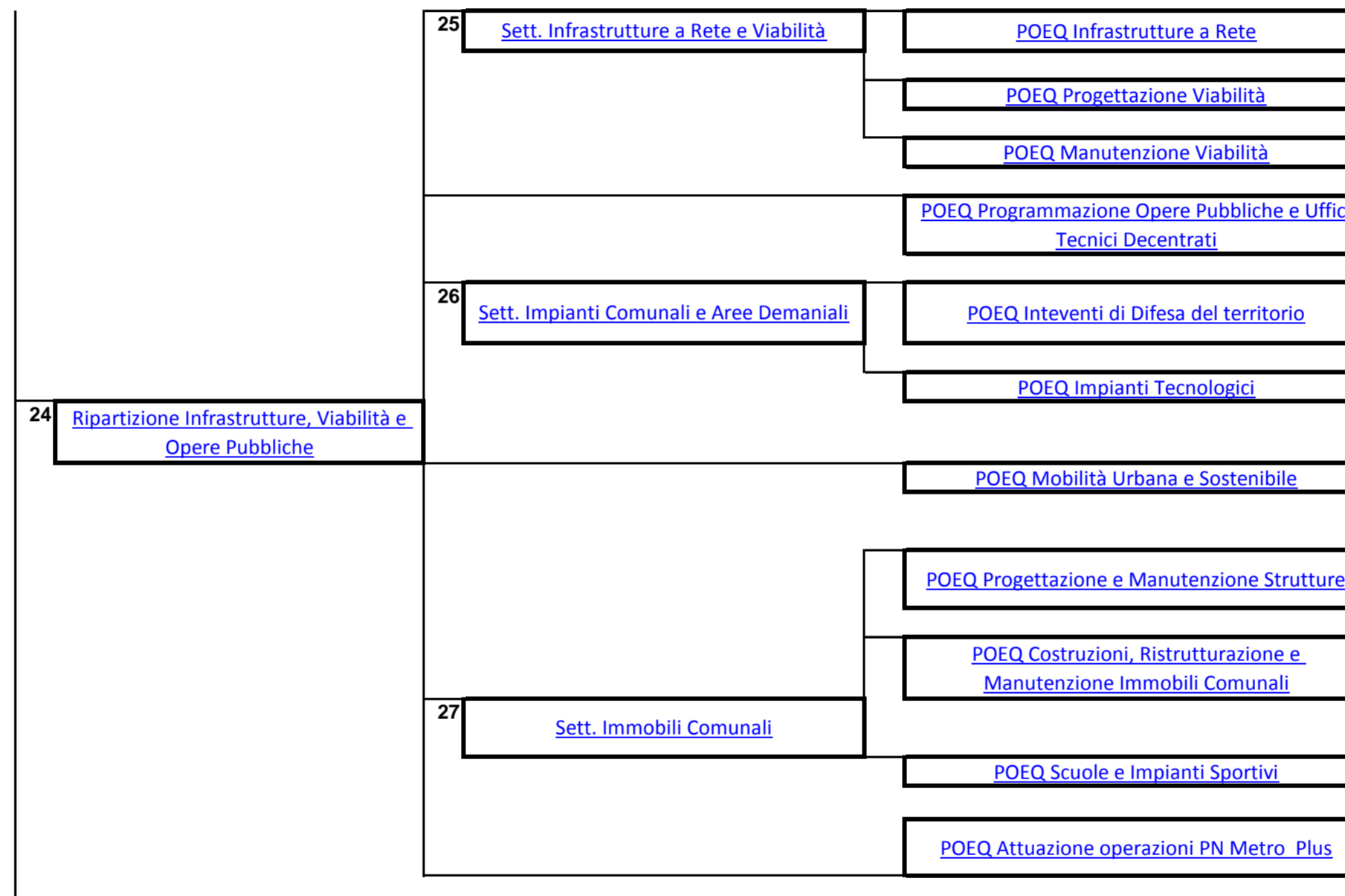

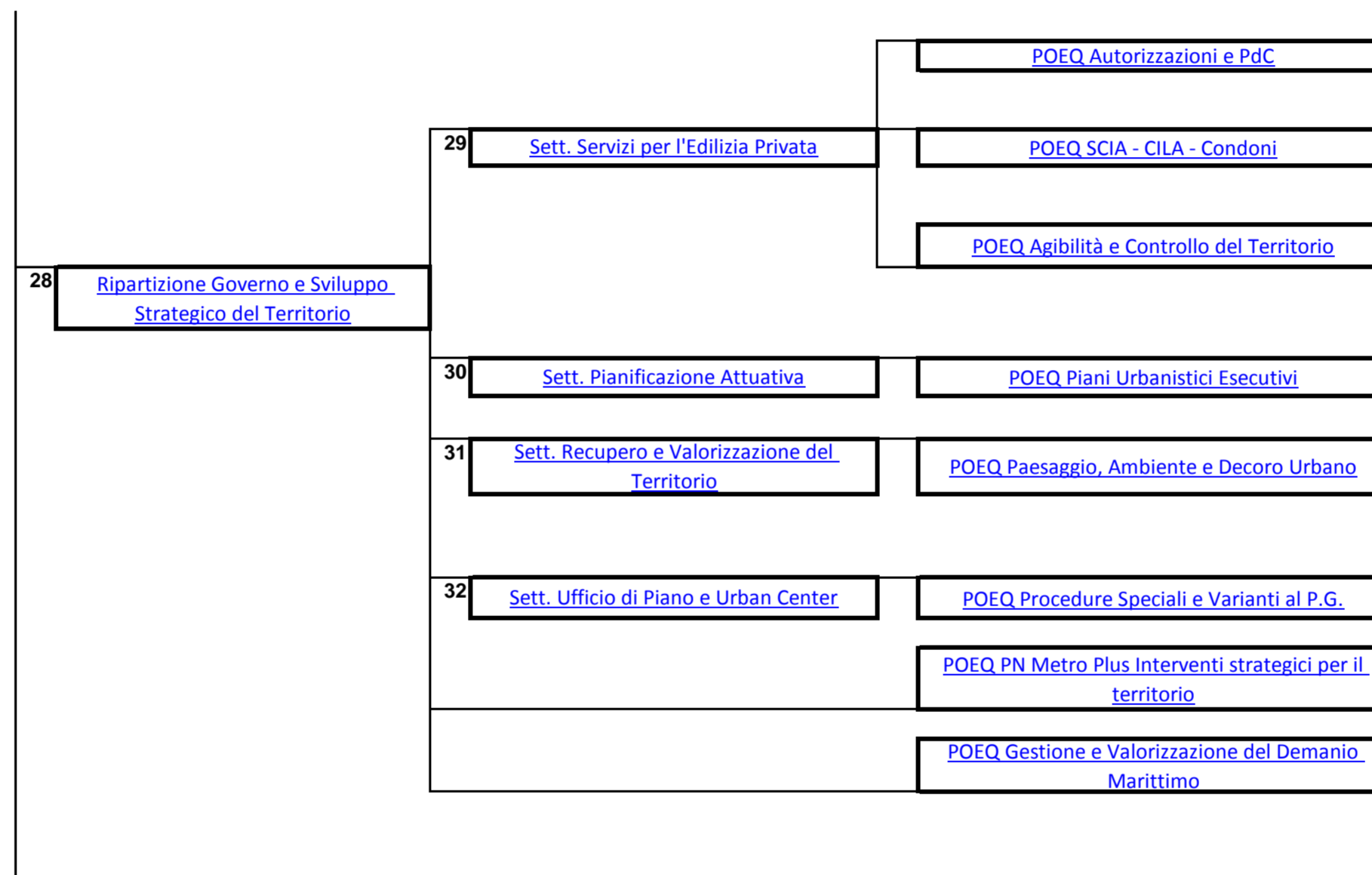

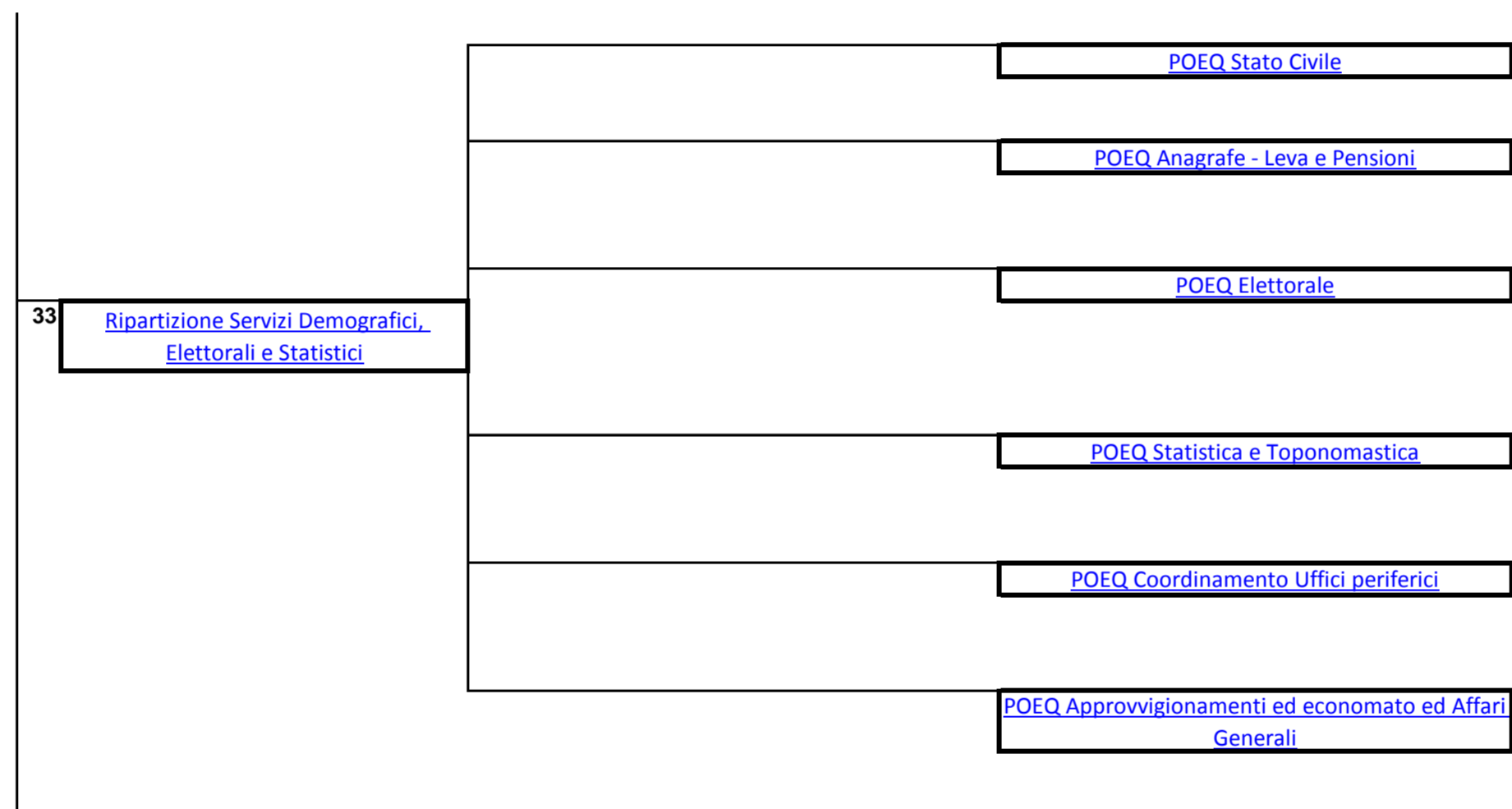

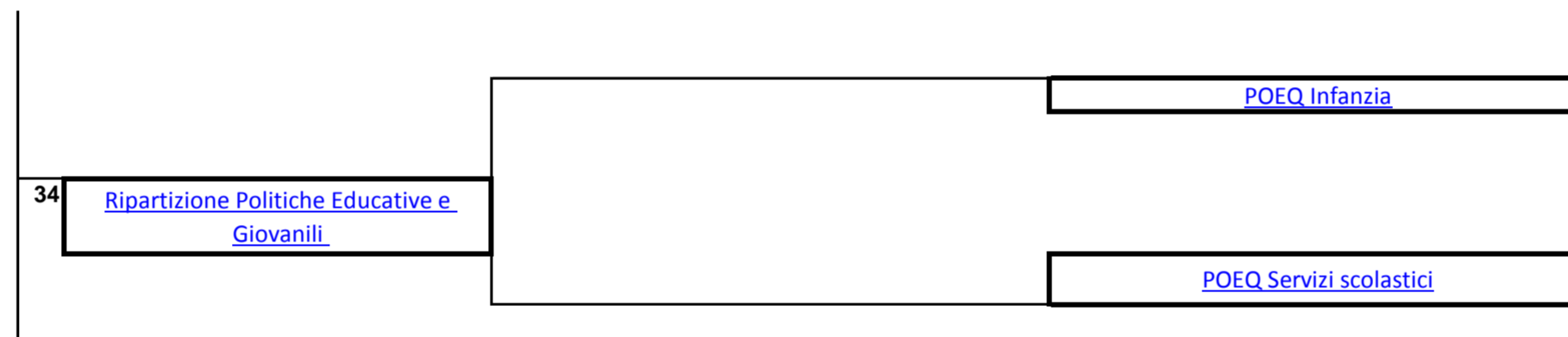



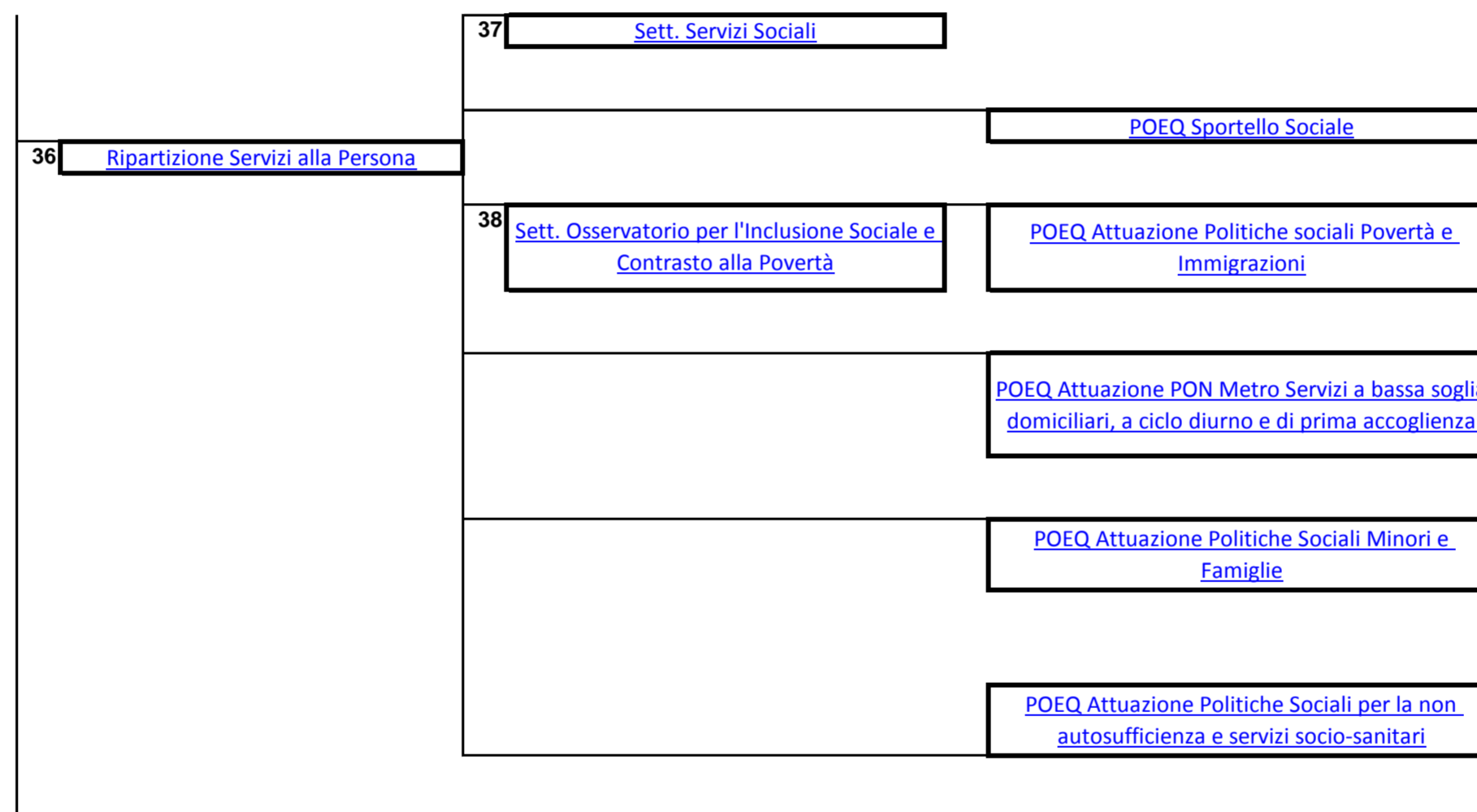

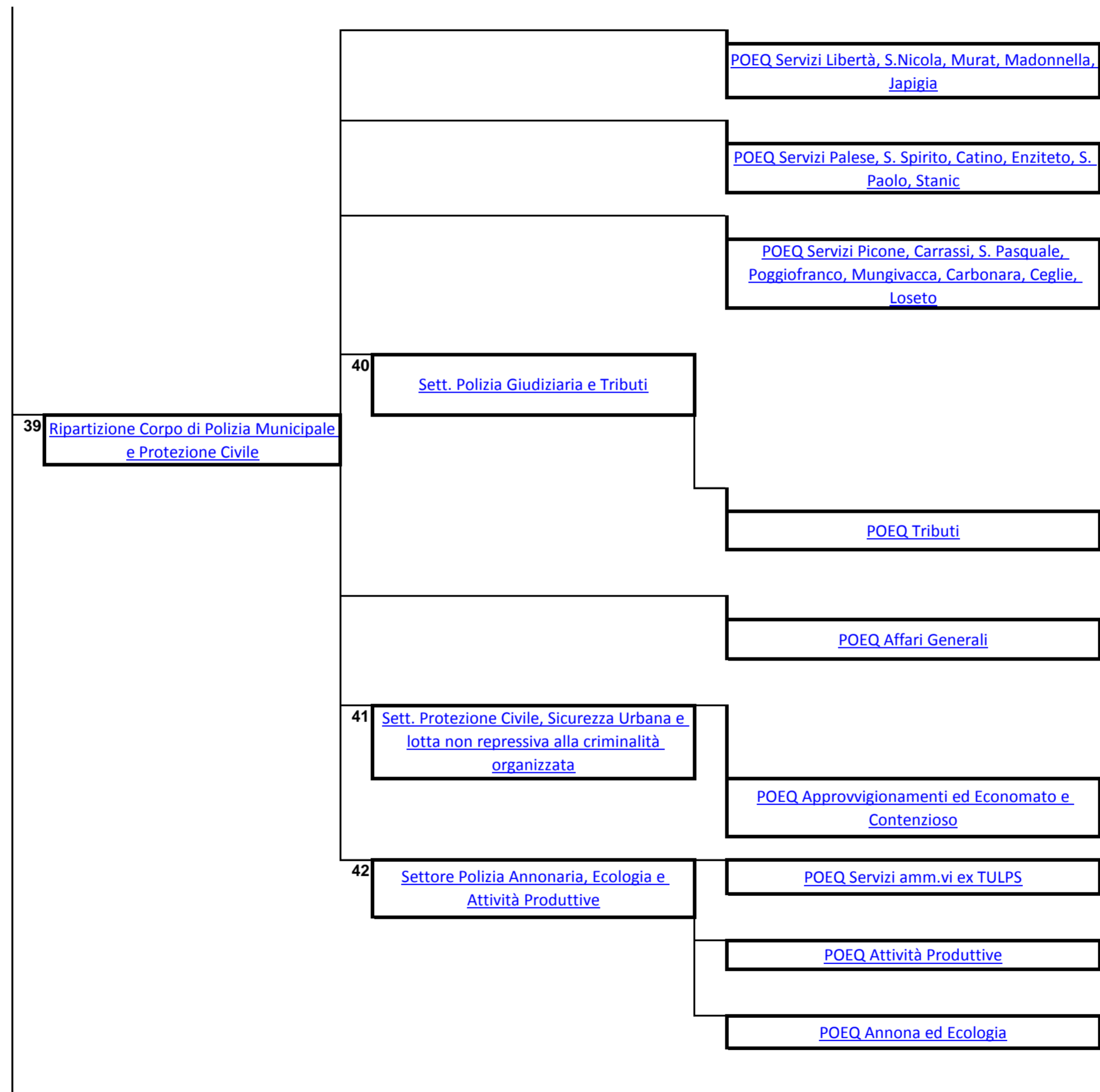

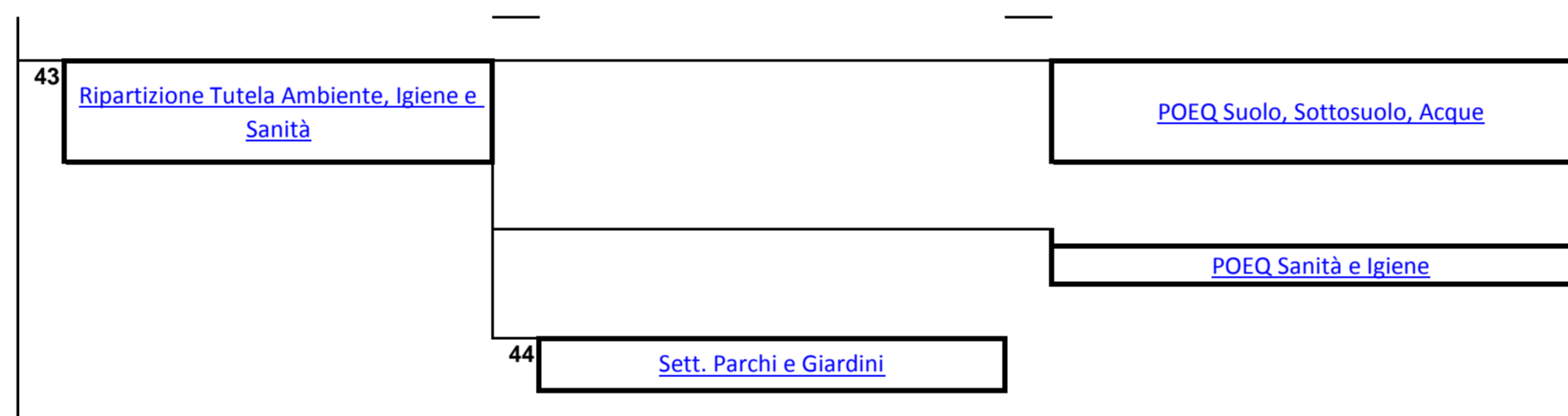

45	<p><u>Municipio I</u> <u>Murat, S. Nicola, Libertà, Madonnella,</u> <u>Japigia, Torre a Mare</u></p>
46	<p><u>Municipio II</u> <u>Poggiofranco, Picone, Carrassi, S.</u> <u>Pasquale, Mungivacca</u></p>
47	<p><u>Municipio III</u> <u>S. Paolo, Stanic, Marconi, S. Girolamo,</u> <u>Fesca, Villaggio del lavoratore</u></p>
48	<p><u>Municipio IV</u> <u>Carbonara, Ceglie, Loseto</u></p>
49	<p><u>Municipio V</u> <u>Palese, S. Spirito, Catino, S. Pio</u></p>

RIPARTIZIONE INFRASTRUTTURE VIABILITÀ E OPERE PUBBLICHE

- Assume le iniziative, le proposte e le decisioni finalizzate al coordinamento dei Settori, anche sotto il profilo dell'uniformità delle procedure e del raggiungimento dei criteri di economicità, efficienza ed efficacia; sulla base della tipologia di intervento, delle risorse disponibili (personali, strumentali e finanziarie), dei carichi di lavoro e delle specifiche professionalità ripartisce ed assegna ai Settori gli interventi di competenza
- Formula la proposta del Programma triennale dei lavori pubblici e del relativo elenco annuale sulla base delle indicazioni pervenute dalle diverse componenti dell'Amministrazione
- Partecipa a Commissioni Comunali per l'espressione di pareri tecnici (Commissione Comunale Vigilanza sui locali pubblico spettacolo, Commissione Arredo Urbano per le occupazioni di suolo pubblico ecc.)
- Collabora con Uffici Unici e Autorità di Gestione e Certificazione per l'attuazione e il monitoraggio di programmi assistiti da finanziamenti comunitari, con riferimento alla realizzazione di opere pubbliche
- Coordinamento e supporto alle attività di competenza in base al Regolamento sul Decentramento
- Coordinamento e supporto alle attività dei settori della Ripartizione, nella realizzazione delle opere pubbliche
- Programmazione e coordinamento degli interventi e dei progetti strategici e tenuta dei rapporti con le autorità di gestione e gli organismi intermedi dei programmi complessi (i.e. PN Metro Plus, PR Puglia, PN infrastrutture)
- Espletamento delle funzioni di Responsabile del Procedimento di opere di urbanizzazione (R.P.O.U.). In caso di realizzazione di opere pubbliche da parte di privati (a scomputo di oneri di urbanizzazione ovvero nell'ambito di programmi e piani edilizi ovvero in caso di realizzazione di opere mediante strumenti di partenariato pubblico privato quali concessioni, *project financing*, leasing immobiliare, contratti di disponibilità ecc.)
- Cura dei seguenti adempimenti:
 - ✓ monitoraggio sulle fasi di progettazione delle opere di urbanizzazione da parte del soggetto attuatore e validazione dei progetti e varianti
 - ✓ alta sorveglianza sulle opere di urbanizzazione in corso d'opera e collaudi
 - ✓ controllo sul rispetto del codice degli appalti da parte del soggetto attuatore/stazione appaltante: modalità di affidamento, requisiti ecc.
 - ✓ rapporti con il Responsabile Unico del Procedimento di cui al Codice Appalti (RUP) nominato dal soggetto privato attuatore e con il Responsabile del Procedimento Urbanistico (RPU)
- Progettazione ed esecuzione in danno della demolizione di opere abusive e pericolanti in attuazione all'accertata inottemperanza ad ordinanze di demolizione
- Gestione della attività di *Mobility Management* e coordinamento delle attività del *Mobility manager* d'area e del *Mobility Manager* aziendale
- Predisposizione piani, programmi e regolamenti concernenti la mobilità

**Ripartizione Infrastrutture,
Viabilità e Opere Pubbliche**

**POEQ ATTUAZIONE OPERAZIONI PN METRO PLUS
(istituita a tempo determinato fino alla conclusione del
programma di spesa)**

- Coordina le attività connesse alla programmazione ed attuazione delle operazioni finanziate con il PN Metro plus afferenti gli obiettivi di mobilità sostenibile, efficientamento energetico, ripresa verde e realizzazione di opere pubbliche e infrastrutture di competenza della Ripartizione IVOP
- Promuove attività di confronto pubblico e di consultazione del partenariato istituzionale e socio-economico a livello territoriale propedeutiche all'avvio delle operazioni finanziate con il PN Metro plus
- Assicura il raccordo con il Settore Lavori Pubblici e Servizi Connessi al fine di agevolare la predisposizione di tutti i provvedimenti amministrativo-contabili necessari all'attuazione del programma
- Acquisisce dai RUP informazioni in ordine all'avanzamento dei progetti, ivi incluse le previsioni di spesa periodiche e le fornisce all'Organismo Intermedio
- Fornisce la necessaria collaborazione a tutti i soggetti incaricati delle verifiche sugli interventi ricadenti nelle materie di propria competenza per lo svolgimento dei compiti a questi assegnati dai regolamenti dell'Unione Europea, in particolare ai controllori di I livello, all'Autorità di Gestione, all'Autorità di Audit e ai funzionari della Commissione Europea e della Corte dei Conti Europea

Ripartizione Infrastrutture, Viabilità e Opere Pubbliche	POEQ PROGRAMMAZIONE OPERE PUBBLICHE E UFFICI TECNICI DECENTRATI
---	--

- Coordinamento delle attività di redazione del programma triennale dei lavori pubblici e del relativo elenco annuale sulla base delle indicazioni pervenute dalle diverse componenti dell'Amministrazione
- Coordinamento delle attività relative agli adempimenti previsti dal Codice dei Contratti Pubblici in relazione all'Autorità Nazionale Anti Corruzione (ANAC)
- Coordinamento dei rapporti con le ripartizioni comunali coinvolte nell'intera fase di progettazione e realizzazione delle opere pubbliche (Ripartizione Stazione Unica Appaltante, Contratti e Gestione LL.PP, Ripartizione Servizio Finanziario ecc.)
- Coordinamento e supporto all'istruttoria tecnica strumentale all'adozione di provvedimenti dei Municipi
- Supporto alla Direzione della Ripartizione nello svolgimento delle mansioni istituzionali

- Attività correlata all'attività di Pianificazione e regolamentazione della mobilità
- Regolamentazione ZTL e ZSR
- Regolamentazione e controllo servizi TPL (istruttoria tecnica); rapporti con AMTAB di concerto con Staff Controlli Enti Partecipati
- Rilevazioni dei volumi di traffico, formulazione di statistiche ed espletamento di indagini sul traffico al fine di elaborare interventi di regolazione della circolazione stradale
- In caso di affidamento a soggetti esterni, in appalto o a società a capitale pubblico, dei servizi inerenti la gestione della sosta o in generale della mobilità, predisposizione dei capitolati e contratti di servizio contenenti la regolamentazione dei servizi (i.e. TPL Bike sharing, park and Ride, ZSR, ZTL, gestione parcheggi, transennamento ecc.)
- Esame di proposte di nuovi percorsi dei mezzi di trasporto pubblico di linea e rilascio dei relativi nulla-osta; controllo dei percorsi e dei capolinea esistenti dei mezzi di trasporto pubblico di linea al fine del miglioramento della circolazione stradale ed approntamento dei conseguenti provvedimenti
- Rapporti con enti ed organismi interessati alle strutture di trasporto cittadino
- Programmi e interventi di incentivazione della mobilità dolce
- Controllo e regolamentazione della viabilità e delle aree di sosta ed elaborazione degli atti tecnici ed amministrativi per la relativa regolazione (i.e. ordinanze di regolazione della circolazione stradale ex art. 7 D. Lgs. 285/1992)

- Programmazione e coordinamento della progettazione per la realizzazione e manutenzione degli impianti posti al servizio degli edifici ai sensi del D.M. 37.08, indipendentemente dalla destinazione d'uso (escluso edifici ERP), collocati all'interno degli stessi o delle relative pertinenze, ivi compresi gli edifici vincolati, impianti sportivi, gli edifici scolastici e quelli ricadenti in aree demaniali
- Tecnico responsabile per la conservazione e l'uso razionale dell'energia (*Energy Manager*) nominato ai sensi dell'art. 19 L.10/91 e Circolare MISE 18 dicembre 2014)
- Formulazione ed aggiornamento dell'Elenco Prezzi e della ricerca di nuovi materiali e tecnologie d'interesse del Settore;
- Predisposizione dei capitolati e dei disciplinari tipo per le opere di competenza del Settore;
- Predisposizione dei Documenti Preliminari all'avvio delle progettazioni
- Redazione dei piani di fattibilità di competenza, corredati dell'analisi delle procedure per l'approvazione
- Redazione degli schemi tipo degli atti d'obbligo o convenzioni per incarichi professionali all'esterno relativi ad opere di propria competenza
- Attività di verifica delle fasi progettuali
- Redazione degli atti di gara relativi ad opere o interventi di propria competenza
- Valutazione degli investimenti ed analisi costi-benefici
- Redazione di Piani di Gestione individuazione di azioni, interventi, procedure e quant'altro necessario per promuovere l'uso razionale dell'energia, la predisposizione di bilanci energetici in funzione dei parametri economici e degli usi energetici finali
- Stesura di piani-programma di settore e rilevamenti statistici
- Gestione e controllo delle attività connesse con gli adempimenti previsti dalla legge 10/91 e s.m.i. e del D.M. 37/08 a carico dell'Amministrazione Comunale
- Pianificazione e coordinamento delle attività di sicurezza impiantistica degli edifici comunali in occasione di eventi di interesse pubblico
- Pareri di competenza afferenti il settore su opere di urbanizzazione realizzate da privati
- Coordinamento dell'attività espropriativa o d'interesse dell'Amministrazione
- Programmazione e coordinamento della progettazione di tutte le attività di promozione e miglioramento dell'efficienza energetica degli immobili comunali di competenza del settore, compresi i meccanismi di incentivazione dell'efficienza energetica prevista dalla normativa nazionale
- Programmazione e coordinamento della progettazione, installazione e manutenzione di tutti i tipi di impianti elettrici a bassa tensione identificati come impianti elettrici per utenti attivi (PEI - *Prosumer's low voltage Electrical Installations* CEI 64-8 - 8.2)
- Programmazione e coordinamento della progettazione, installazione e manutenzione degli impianti di produzione FER (fonti energetiche rinnovabili), e/o l'accumulo locale di energia, nell'ambito di competenza del Settore
- Programmazione e coordinamento tecnico volto a valorizzare l'istituzione, la realizzazione e la gestione delle CER (Comunità Energetiche Rinnovabili) secondo il TIAD (Testo Integrato Autoconsumo Diffuso- ARERA) nell'ambito di competenza del Settore

- Programmazione e coordinamento della progettazione per la realizzazione e manutenzione degli interventi su porti minori, spiagge comunali in consegna/concessione demaniale, coste ed arenili compresi i manufatti ivi esistenti di competenza comunale
- Cura delle seguenti tematiche:
 - ✓ cave e torbiere
 - ✓ discariche
 - ✓ saggi ed indagini geotecniche;
 - ✓ manutenzione canali deviatori, lame e torrenti;
 - ✓ recupero, tutela e manutenzione ipogei o altre emergenze ambientali, relativi progetti di gestione;
- Programmazione e coordinamento delle attività finalizzate al recupero, tutela e manutenzione ipogei o altre emergenze architettoniche e paesaggistiche
- Rapporti con gli enti ed organismi preposti al controllo ed alla vigilanza per quanto di competenza del settore

Ripartizione Infrastrutture, Viabilità e Opere Pubbliche	SETTORE IMPIANTI COMUNALI E AREE DEMANIALI	POEQ IMPIANTI TECNOLOGICI
---	---	----------------------------------

- Progettazione, direzione sorveglianza, contabilità e collaudo di lavori, nonché coordinamento per la progettazione e l'esecuzione ai sensi del Titolo IV del D.Lgs. 81/08, per la realizzazione, modifica, ampliamento e manutenzione di tutti gli impianti nell'ambito di applicazione del D.M. 37/08 (esclusi gli impianti di videosorveglianza anche interni) collocati all'interno degli edifici, di uffici, scuole impianti sportivi, edifici storico artistici e culturali, mercati, necropoli, bagni pubblici, edifici su aree demaniali e altri usi (esclusi gli edifici ERP), e delle relative pertinenze, compresi gli interventi edili necessari all'esecuzione delle opere di competenza della PoEQ
- Formulazione ed aggiornamento delle componenti impiantistiche dell'Elenco Prezzi e della ricerca di nuovi materiali e tecnologie d'interesse della PoEQ
- Verifica delle condizioni di sicurezza degli impianti esistenti, misure e raccomandazioni supplementari per la progettazione, l'installazione, il funzionamento e la verifica di tutti i tipi di impianti elettrici a bassa tensione, compresi la produzione locale e l'accumulo dell'energia per ottimizzare l'utilizzo efficiente globale dell'elettricità, a servizio degli immobili di competenza della PoEQ
- Redazione delle componenti impiantistiche dei capitolati e dei disciplinari tipo per le opere di competenza della PoEQ
- Istruttoria tecnica per l'attivazione di utenze (forniture elettriche, acqua, gas ecc.) per immobili di competenza della PoEQ (la formalizzazione del contratto di utenza e la gestione normativa del rapporto contrattuale è effettuata esclusivamente dalla Ripartizione Patrimonio)
- Monitoraggio e controllo sulla gestione e conduzione degli impianti di competenza della PoEQ
- Gestione del piano di controlli sugli impianti termici per edifici di competenza della PoEQ
- Gestione e controllo degli impianti interni (elettrici, termici, etc.) e dei relativi consumi, degli edifici di competenza della PoEQ e pianificazione degli interventi per promuovere l'uso razionale dell'energia nel patrimonio comunale
- Progettazione e manutenzione degli ascensori, piattaforme elevatrici per il trasporto di persone, in servizio permanente negli edifici e nelle costruzioni di competenza comunale
- Attività di supporto tecnico al responsabile per la conservazione e l'uso razionale dell'energia

<p align="center">Ripartizione Infrastrutture, Viabilità e Opere Pubbliche</p>	<p align="center">SETTORE IMPIANTI COMUNALI E AREE DEMANIALI</p>	<p align="center">POEQ INTERVENTI DI DIFESA DEL TERRITORIO</p>
---	---	---

- Progettazione, direzione, sorveglianza, contabilità e collaudo di lavori, nonché coordinamento per la progettazione e l'esecuzione ai sensi del Titolo IV del D.Lgs. 81/08, realizzazione e manutenzione di porti minori, spiagge comunali in concessione/consegna demaniale, coste ed arenili compresi i manufatti ivi esistenti
- Manutenzione di canali deviatori, lame e torrenti
- Progettazione e manutenzione di manufatti in concessione/consegna demaniale di competenza comunale
- Verifica delle condizioni di sicurezza delle coste e arenili in concessione/consegna demaniale
- Progettazione ed esecuzione degli interventi di messa in sicurezza delle spiagge in concessione/consegna demaniale e relative pertinenze (pontili, edifici, ecc.)
- Redazione dei capitolati e dei disciplinari tipo per le opere di competenza della PoEQ
- Archiviazione e gestione elettronica di tutti i dati territoriali necessari all'espletamento delle competenze dell'intera Ripartizione, riporto sulle tavole tematiche del SIT (Sistema Informatizzato dei dati Territoriali) degli allineamenti e quote, piani di dettaglio, assi ferroviari, ordito urbano, suoli dell'Amministrazione, varianti reti tecnologiche, ecc.)
- Atti tecnici e attività necessarie all'attività espropriativa o d'interesse dell'Amministrazione
- Piani parcellari d'espropri, consistenza, occupazione, ecc.
- Stima delle indennità di espropriazione
- Ricerche catastali
- Operazioni di campagna e picchettamenti
- Tipi di frazionamento, volture ed accatastamenti esclusi quelli relativi alle donazioni, cessioni e compravendite in quanto già derivanti dagli atti notarili
- Verbali di consistenza ed occupazione
- Richieste di suoli in concessione: stima del canone
- Rilievi e piani quotati
- Operazioni topografiche in genere
- Verbali di allineamenti e quote
- Tenuta ed aggiornamento dei fogli di mappa e dei rilievi aerofotogrammetrici
- Catasto delle espropriazioni su base informatica
- Formula delle istruttorie di quantificazione canone, determinazione valore immobile, quantificazione variazioni ISTAT per le locazioni o concessioni attive relative a beni del patrimonio comunale
- Rilevazione sistematica ed archiviazione informatizzata dei riferimenti di mercato: atti di compravendita, rilevamenti ISTAT, il Consulente Immobiliare, Camere di Commercio, Agenzie Immobiliari, ecc.
- Rilascio di punti fissi e quote per la edificazione privata lungo le strade
- Istruttoria tecnica per concessioni demaniali passive (demanio ferroviario, stradale, marittimo ecc.), compresa la compilazione modello CID
- Locazione o acquisto dei locali di proprietà privata: verifiche sull'idoneità, congruità dei fitti o del prezzo di vendita, lavori di adattamento, operazioni di consegna.

- Progettazione, direzione, sorveglianza, contabilità e collaudo di lavori, nonché coordinamento per la progettazione e l'esecuzione ai sensi del Titolo IV del D.Lgs. 81/08, per la manutenzione e la costruzione di edifici di pubblico interesse (escluso edifici ERP, opere stradali, muri di recinzione, contenimento e sostegno di strade, piazze, giardini e aree pedonali e relative pertinenze), ivi compresi gli impianti sportivi e gli edifici scolastici, i bagni pubblici.
- Progettazione, direzione, sorveglianza, contabilità e collaudo di lavori, nonché coordinamento per la progettazione e l'esecuzione ai sensi del Titolo IV del D.Lgs. 81/08, per la manutenzione straordinaria e il restauro di edifici di pubblico interesse vincolati ai sensi del D.Lgs 42/08 (escluso edifici ERP, opere stradali, muri di recinzione, contenimento e sostegno di strade, piazze, giardini e aree pedonali e relative pertinenze) nonché verifica sulla reversibilità e minimizzazione degli interventi.
- Programmazione e coordinamento della progettazione di sistemi passivi per il miglioramento dell'isolamento termico degli immobili comunali di competenza del settore
- Programmazione e coordinamento dell'istruttoria tecnica finalizzata al conseguimento dei certificati di agibilità degli immobili di proprietà comunale (escluso edifici ERP, opere stradali, muri di recinzione, contenimento e sostegno di strade, piazze, giardini e aree pedonali e relative pertinenze)
- Project management: programmazione e coordinamento con i Settori competenti, delle attività inerenti la progettazione, direzione, sorveglianza, contabilità e collaudo di lavori, nonché coordinamento per la progettazione e l'esecuzione ai sensi del Titolo IV del D.Lgs. 81/08 per la costruzione, ristrutturazione e restauro degli immobili comunali (escluso edifici ERP, opere stradali, muri di recinzione, contenimento e sostegno di strade, piazze, giardini e aree pedonali e relative pertinenze)
- Project management: programmazione e coordinamento della gestione delle attività manutentive degli immobili del Patrimonio Comunale che costituiscono Sedi Istituzionali, Edifici Vincolati, Mercati, Cimiteri e in genere aventi utilizzo diverso dalla residenza (escluso opere stradali, muri di recinzione, contenimento e sostegno di strade, piazze, giardini e aree pedonali e relative pertinenze)
- Programmazione e coordinamento delle attività inerenti le norme tecniche delle costruzioni
- Pianificazione e coordinamento delle attività di sicurezza degli edifici comunali in occasione di eventi di interesse pubblico
- Gestione del servizio di pulizia degli immobili comunali (escluse scuole e impianti sportivi): predisposizione atti amministrativi e tecnici per l'indizione dell'appalto e gestione del rapporto contrattuale
- Formulazione ed aggiornamento dell'Elenco Prezzi e della ricerca di nuovi materiali e tecnologie d'interesse di Settore
- Redazione dei capitolati e dei disciplinari tipo per le opere di competenza del Settore
- Redazione dei Documenti Preliminari all'avvio delle progettazioni
- Redazione dei piani di fattibilità di competenza, corredati dell'analisi delle procedure per l'approvazione
- Redazione degli schemi tipo degli atti d'obbligo o convenzioni per incarichi professionali all'esterno relativi ad opere di propria competenza
- Attività di verifica delle fasi progettuali

- Redazione degli atti di gara relativi ad opere o interventi di competenza del Settore
- Redazione dei capitolati e dei disciplinari tipo per le opere di competenza del Settore
- Redazione di Piani di Gestione
- Stesura di piani-programma di settore rilevamenti statistici
- Gestione del servizio di pulizia e manutenzione dei manufatti igienici, tradizionali e automatizzati: predisposizione atti amministrativi e tecnici per l'indizione dell'appalto e gestione del rapporto contrattuale
- Valutazione degli investimenti ed analisi costi-benefici
- Pareri di competenza afferenti il settore su opere di urbanizzazione realizzate da privati

<p align="center">Ripartizione Infrastrutture, Viabilità e Opere Pubbliche</p>	<p align="center">SETTORE IMMOBILI COMUNALI</p>	<p align="center">POEQ COSTRUZIONE, RISTRUTTURAZIONE E MANUTENZIONE IMMOBILI COMUNALI</p>
---	--	--

- Progettazione, direzione, sorveglianza, contabilità e collaudo dei lavori per la costruzione di edifici comunali e di immobili pubblici vincolati (escluso l'edilizia residenziale pubblica)
- Progettazione, direzione, sorveglianza, contabilità e collaudo dei lavori per la costruzione di edifici scolastici
- Progettazione, direzione, sorveglianza, contabilità e collaudo dei lavori per la manutenzione degli immobili del Patrimonio Comunale che costituiscono Sedi Istituzionali, Mercati, Cimiteri e in genere aventi utilizzo diverso dalla residenza
- Supporto tecnico alla direzione per la progettazione di sistemi passivi per il miglioramento dell'isolamento termico degli immobili comunali di competenza della POEQ
- Supporto tecnico alla direzione per le attività istruttorie finalizzate al rinnovo dell'agibilità degli immobili di proprietà comunale (escluso edifici ERP, opere stradali, muri di recinzione, contenimento e sostegno di strade, piazze, giardini e aree pedonali e relative pertinenze)
- Formulazione ed aggiornamento dell'Elenco Prezzi e della ricerca di nuovi materiali e tecnologie conformi ai CAM d'interesse della PoEQ
- Redazione delle componenti edili dei capitolati e dei disciplinari tipo per le opere di competenza della PoEQ
- Pareri su opere di urbanizzazione realizzate da privati

Ripartizione Infrastrutture, Viabilità e Opere Pubbliche	SETTORE IMMOBILI COMUNALI	POEQ SCUOLE E IMPIANTI SPORTIVI
---	--------------------------------------	--

- Progettazione, direzione, sorveglianza, contabilità e collaudo dei lavori per la manutenzione edile degli edifici scolastici
- Progettazione, direzione, sorveglianza, contabilità e collaudo dei lavori per la manutenzione e la costruzione di impianti sportivi
- Controllo e adeguamento degli impianti sportivi alle prescrizioni tecniche contenute nei regolamenti delle federazioni sportive (FIGC, FIPAV, FIDAL; ecc.)
- Supporto tecnico alla direzione per la progettazione di sistemi passivi per il miglioramento dell'isolamento termico degli immobili comunali di competenza della POEQ
- Supporto tecnico alla direzione del Settore per le attività istruttorie finalizzate al conseguimento e/o rinnovo dei certificati di agibilità degli edifici scolastici e impianti sportivi
- Locazione o acquisto dei locali di proprietà privata ad uso scolastico: verifiche sull'idoneità, congruità dei fitti o del prezzo di vendita, lavori di adattamento, operazioni di consegna
- Formulazione ed aggiornamento dell'Elenco Prezzi e della ricerca di nuovi materiali e tecnologie conformi ai CAM d'interesse della PoEQ
- Redazione delle componenti edili dei capitolati e dei disciplinari tipo per le opere di competenza della PoEQ
- Pareri su opere di urbanizzazione realizzate da privati

Ripartizione Infrastrutture, Viabilità e Opere Pubbliche	SETTORE IMMOBILI COMUNALI	POEQ PROGETTAZIONE E MANUTENZIONE STRUTTURE
---	--------------------------------------	--

- Visite sopralluogo a stabili pericolanti o comunque presentanti dissesti statici interessanti la pubblica incolumità
- Progettazione ed esecuzione in danno degli interventi necessari in attuazione all'accertata inottemperanza di ordinanze contingibili ed urgenti per stabili pericolanti
- Progettazione, direzione e sorveglianza tecnica degli interventi di natura strutturale riguardanti la realizzazione, ampliamento, miglioramento, adeguamento e manutenzione degli immobili di proprietà comunale (escluso edifici ERP, opere stradali, muri di recinzione, contenimento e sostegno di strade, piazze, giardini e aree pedonali e relative pertinenze) nonché verifica sulla reversibilità e minimizzazione degli interventi sugli edifici vincolati ai sensi del D.Lgs 42/04.
- Pianificazione e programmazione delle attività di diagnostica, monitoraggio e manutenzione degli immobili di proprietà comunale, anche con l'implementazione di tecniche integrate per il miglioramento dell'efficienza e il controllo del ciclo di vita (escluso edifici ERP, opere stradali, muri di recinzione, contenimento e sostegno di strade, piazze, giardini e aree pedonali e relative pertinenze)
- Pianificazione e programmazione delle attività tecniche finalizzate al rinnovo dei certificati di idoneità statica degli immobili di proprietà comunale (escluso edifici ERP, opere stradali, muri di recinzione, contenimento e sostegno di strade, piazze, giardini e aree pedonali e relative pertinenze)
- Supporto tecnico per le attività istruttorie finalizzate al collaudo statico degli immobili di proprietà comunale di nuova realizzazione o in seguito a interventi di manutenzione, consolidamento e restauro (escluso edifici ERP, opere stradali, muri di recinzione, contenimento e sostegno di strade, piazze, giardini e aree pedonali e relative pertinenze)
- Supporto tecnico alla direzione per la progettazione di sistemi passivi per il miglioramento dell'isolamento termico delle componenti strutturali degli immobili comunali
- Supporto tecnico per le attività di progettazione ed esecuzione in danno della demolizione di opere abusive nei casi di edifici pericolanti o pregiudizio statico in attuazione all'accertata inottemperanza ad ordinanze di demolizione
- Verifica delle condizioni di sicurezza statica e di agibilità degli immobili del patrimonio comunale (escluso edifici ERP, opere stradali, muri di recinzione, contenimento e sostegno di strade, piazze, giardini e aree pedonali e relative pertinenze)
- Formulazione ed aggiornamento delle componenti strutturali dell'Elenco Prezzi e della ricerca di nuovi materiali e tecnologie conformi ai CAM d'interesse della PoEQ
- Redazione delle componenti strutturali dei capitolati e dei disciplinari tipo per le opere di competenza della PoEQ

- Programmazione, progettazione, direzione, sorveglianza, contabilità e collaudo di lavori, nonché coordinamento per la progettazione e l'esecuzione ai sensi del Titolo IV del D.Lgs. 81/08, per realizzazione, manutenzione ordinaria e straordinaria, compresi i lavori di pronto intervento, la gestione e la conduzione:
 - ✓ di impianti da fonti rinnovabili per la creazione di microreti di energia elettrica a servizio della mobilità ecosostenibile; dei sistemi di accumulo dell'energia elettrica; delle infrastrutture di ricarica elettrica comprensive di sistemi di ricarica unidirezionale e bidirezionale (*Vehicle to grid*) a servizio della mobilità ecosostenibile;
 - ✓ dei sistemi di interfacciamento alla rete elettrica di micro-grid che interconnettono sistemi di ricarica di veicoli elettrici e/o ibridi di tipo plug-in e sistemi di produzione di energia elettrica utilizzando fonti rinnovabili;
 - ✓ di tutte le opere di competenza del settore, non specificamente assegnate alle PoEQ del Settore
- Programmazione e coordinamento della progettazione, installazione e manutenzione degli impianti di produzione FER (fonti energetiche rinnovabili), e/o l'accumulo locale di energia, nell'ambito di competenza del Settore
- Programmazione e coordinamento tecnico volto a valorizzare l'istituzione, la realizzazione e la gestione delle CER (Comunità Energetiche Rinnovabili) secondo il TIAD (Testo Integrato Autoconsumo Diffuso- ARERA) nell'ambito di competenza del Settore
- Programmazione, coordinamento e progettazione, ovvero supporto alla progettazione quando esterna al Settore, di grandi opere infrastrutturali concernenti nuove arterie ed opere d'arte di viabilità stradale, ciclabile e pedonale, per tutte le opere di competenza del Settore
- Rilievi, saggi per tutte le opere di competenza del Settore
- Rapporti con:
 - ✓ enti ed organismi interessati alle strutture di trasporto cittadino per le opere di competenza del Settore
 - ✓ enti ed organismi preposti al controllo ed alla vigilanza degli impianti di competenza del Settore
- Pareri di competenza del Settore, non specificamente assegnati alle PoEQ di Settore
- Attività di verifica delle fasi progettuali
- Formulazione ed aggiornamento dell'Elenco Prezzi e della ricerca di nuovi materiali e tecnologie d'interesse del Settore
- Redazione:
 - ✓ dei capitolati e dei disciplinari tipo per le opere di competenza del Settore
 - ✓ dei documenti Preliminari all'avvio delle progettazioni
 - ✓ dei piani di fattibilità di competenza, corredati dell'analisi delle procedure per l'approvazione
 - ✓ degli schemi tipo degli atti d'obbligo o convenzioni per incarichi professionali all'esterno relativi ad opere di propria competenza
 - ✓ degli atti di gara relativi ad opere o interventi di competenza del Settore
 - ✓ di Piani di Gestione, individuazione di azioni, interventi, procedure e quant'altro necessario per promuovere l'uso razionale dell'energia, la predisposizione di bilanci

energetici in funzione dei parametri economici e degli usi energetici finali per le opere di competenza del Settore

- Valutazione degli investimenti ed analisi costi-benefici
- Stesura di piani-programma di settore e rilevamenti statistici
- Predisposizione ordinanze a privati per ripristino stato dei luoghi e lavori di esecuzione in danno in caso di: impianti pubblicitari abusivi o pericolanti, passi carrabili abusivi o danneggiati, occupazioni abusive con elementi di arredo urbano, recupero spese in danno
- Rilascio di pareri per le concessioni per occupazione permanente di suolo o sottosuolo pubblico (cavi, condotte) necessaria all'installazione delle infrastrutture da parte di Enti gestori di servizi a rete (energia, telecomunicazioni, gas, acqua, etc)
- Controllo e regolamentazione del traffico e dei parcheggi ed elaborazione degli atti tecnici ed amministrativi per la relativa regolazione
- Partecipazione in qualità di esperto in elettrotecnica alla Commissione Vigilanza Pubblico Spettacolo
- Pianificazione, coordinamento e gestione delle attività inerenti le opere di competenza del Settore in occasione di eventi di interesse pubblici

Ripartizione Infrastrutture, Viabilità e Opere Pubbliche	SETTORE INFRASTRUTTURE A RETE E VIABILITÀ	POEQ INFRASTRUTTURE A RETE
---	--	-----------------------------------

- Progettazione, direzione, sorveglianza, contabilità e collaudo dei lavori, nonché coordinamento per la progettazione e l'esecuzione ai sensi del Titolo IV del D.Lgs. 81/08, per realizzazione, manutenzione ordinaria e straordinaria, compresi i lavori di pronto intervento, la gestione e la conduzione di:
 - ✓ impianti di pubblica illuminazione (strade, giardini, parchi, etc.)
 - ✓ impianti di videosorveglianza (sia interni agli edifici, sia esterni)
 - ✓ Rete MAN (*Metropolitan Area Network*)
 - ✓ impianti di telecomunicazione
 - ✓ impianti SOV (Segnalazione degli ostacoli al volo)
 - ✓ impianti tecnologici (allagamento, sensori ambientali, etc.)
 - ✓ impianti di segnaletica attiva (semafori, pannelli a messaggio variabile, etc)
 - ✓ impianti pilomat, meccanici e automatici
 - ✓ impianti ZTL (Zone a Traffico Limitato)
 - ✓ impianti PMV (Pannelli a messaggio variabile)
 - ✓ impianti Wi-Fi (esclusa la gestione)
 - ✓ impianti idrici (Fontane comprese quelle ornamentali, beverini, etc.) e scarichi connessi
 - ✓ impianti di irrigazione
 - ✓ impianti di fogna bianca di pertinenza comunale
 - ✓ impianti di emungimento acque sotterranee
 - ✓ sistemi di monitoraggio, controllo e gestione degli impianti di competenza del Settore
 - ✓ impianti esterni di porti, spiagge comunali in concessione/consegna demaniale, coste, ecc, limitatamente alle opere di competenza della PoEQ
 - ✓ viabilità stradale, ciclabile e pedonale in aree pubbliche o ad uso pubblico limitatamente alle opere di competenza della PoEQ
 - ✓ opere di arredo urbano (rastrelliere, fioriere, panchine, griglie calpestabili, cestini, posacenere, attrezzi ludici, etc.) limitatamente alle opere di competenza della PoEQ
 - ✓ "Case dell'Acqua" comunali
 - ✓ intersezioni e canalizzazioni limitatamente alle opere di competenza della PoEQ
- Progettazione, direzione, sorveglianza, contabilità e collaudo dei lavori per realizzazione, manutenzione ordinaria e straordinaria di giardini, parchi, piazze, pinete, aree di sgambamento e aree pedonali limitatamente alle infrastrutture di competenza della PoEQ
- Rilievi, saggi limitatamente alle opere di competenza della PoEQ
- Istruttoria tecnica per l'attivazione di utenze di connettività fonia e dati e l'attivazione di utenze (forniture elettriche, acqua, ecc.) a servizio degli impianti di competenza del Settore
- Rilascio di pareri su opere di urbanizzazione, limitatamente alle opere di competenza della PoEQ, realizzate da privati
- Rilascio di pareri sui progetti di opere interessanti il traffico veicolare, ciclabile e pedonale, limitatamente alle opere di competenza della PoEQ
- Rilascio di pareri sugli impianti relativi a progetti di infrastrutture di Enti Terzi, limitatamente agli ambiti della PoEQ
- Rilascio di pareri su pratiche interessanti impianti di proprietà comunale di competenza della PoEQ

- Attività di verifica delle fasi progettuali limitatamente alle opere di competenza della PoEQ per progetti redatti da progettisti interni e/o esterni all'Amministrazione Comunale
- Formulazione ed aggiornamento dell'Elenco Prezzi e della ricerca di nuovi materiali e tecnologie, limitatamente alle opere di competenza della PoEQ
- Redazione dei capitolati e dei disciplinari tipo, limitatamente alle opere di competenza della PoEQ

<p align="center">Ripartizione Infrastrutture, Viabilità e Opere Pubbliche</p>	<p align="center">SETTORE INFRASTRUTTURE A RETE E VIABILITÀ</p>	<p align="center">POEQ PROGETTAZIONE VIABILITÀ</p>
---	--	---

- Progettazione, direzione, sorveglianza, contabilità e collaudo dei lavori, nonché coordinamento per la progettazione e l'esecuzione ai sensi del Titolo IV del D.Lgs. 81/08, per realizzazione delle opere di:
 - ✓ viabilità, comprensiva delle opere d'arte, dell'intero territorio comunale con esclusione delle infrastrutture a rete
 - ✓ impianti di segnaletica stradale passiva (orizzontale e verticale)
 - ✓ viabilità ciclabile e pedonale in aree pubbliche o ad uso pubblico
 - ✓ arredo urbano (i.e. rastrelliere, fioriere, panchine, griglie calpestabili, cestini, posacenere, attrezzi ludici)
 - ✓ aree di intersezione e canalizzazione
 - ✓ aree a verde comunque denominate (i.e. giardini, parchi), aree pedonali, piazze, aree sgambamento cani
- Rilievi, saggi per tutte le opere di competenza della POEQ
- Definizione delle modalità di esecuzione delle opere di nuova realizzazione di competenza della POEQ, nelle immediate vicinanze di alberature
- Rilascio di pareri su opere di urbanizzazione, limitatamente alle opere di competenza della PoEQ, realizzate da privati
- Rilascio di pareri sui progetti di opere interessanti il traffico veicolare, ciclabile e pedonale, limitatamente alle opere di competenza della PoEQ
- Rilascio di pareri relativi a progetti di infrastrutture di Enti Terzi, limitatamente agli ambiti della PoEQ
- Rilascio di pareri su richieste di realizzazione di nuovi impianti di distribuzione carburanti
- Formulazione ed aggiornamento dell'Elenco Prezzi e della ricerca di nuovi materiali e tecnologie limitatamente alle opere di competenza della PoEQ
- Redazione dei capitolati e dei disciplinari tipo limitatamente alle opere di competenza della PoEQ
- Rilascio nulla osta ai transiti eccezionali limitatamente alle viabilità di competenza comunale
- Certificazione distanze chilometriche

<p align="center">Ripartizione Infrastrutture, Viabilità e Opere Pubbliche</p>	<p align="center">SETTORE INFRASTRUTTURE A RETE E VIABILITÀ</p>	<p align="center">POEQ MANUTENZIONE VIABILITÀ</p>
---	--	--

- Direzione, sorveglianza, contabilità e collaudo dei lavori di manutenzione ordinaria e straordinaria, compresi i lavori di pronto intervento, la gestione e la conduzione ad esclusione delle Infrastrutture a Rete:
 - ✓ di impianti di segnaletica passiva (orizzontale e verticale)
 - ✓ della viabilità stradale, ciclabile e pedonale in aree pubbliche o ad uso pubblico, quali giardini, parchi, pinete, aree sgambamento cani e aree pedonali, compresi i parcheggi pubblici, con posizionamento di segnali di pericolo in caso di dissesti della pavimentazione
 - ✓ di opere di arredo urbano (rastrelliere, fioriere, panchine, griglie calpestabili, cestini, posacenere, attrezzi ludici, etc.)
- Rilievi, saggi limitatamente alle opere di competenza della PoEQ
- Rilascio di pareri per occupazioni di suolo pubblico, resi anche in conferenza di servizi secondo quanto previsto dal Regolamento Unico per le occupazioni di suolo pubblico
- Formulazione ed aggiornamento dell'Elenco Prezzi e della ricerca di nuovi materiali e tecnologie limitatamente alle opere di competenza della PoEQ
- Redazione dei capitolati e dei disciplinari tipo limitatamente alle opere di competenza della PoEQ
- Controllo, dell'attività dei gestori di pubblico servizio nella esecuzione degli impianti di loro competenza a seguito della concessione della manomissione di suolo pubblico
- Autorizzazioni ad enti gestori di servizi a rete sovrastanti e sottostanti il suolo pubblico per scavi e lavori sulla viabilità stradale, ciclabile e pedonale comunale
- Diffide a privati per ripristino stato dei luoghi e lavori di esecuzione in danno in caso di scavi stradali abusivi o in violazione del disciplinare scavi
- Manutenzione delle opere di competenza del Settore previste nel PEBA limitatamente alle opere di competenza della PoEQ
- Rilascio nulla osta per l'esecuzione di lavori su suolo pubblico e occupazioni di suolo pubblico per intercapedini, impermeabilizzazioni, fondazioni, manufatti mobili da eseguirsi a cura di soggetti privati

RIPARTIZIONE GOVERNO E SVILUPPO STRATEGICO DEL TERRITORIO

- Accordi di programma per opere ed infrastrutture in variante allo strumento urbanistico
- Predisposizione atti e provvedimenti amministrativi per l'approvazione di progetti di OO.PP. o di interesse pubblico in deroga al P.R.G.
- Predisposizione atti e provvedimenti amministrativi per interventi relativi a Permessi di Costruire, convenzionati, in deroga ed in variante
- Gestione del P.E.G., del contenzioso e delle risorse umane
- Gestione informatizzata degli atti di archivio tecnico e del protocollo. Gestione dell'accesso alla documentazione amministrativa di archivio
- Valutazione e approvazione progetti, piani e programmi pubblici, privati e misti in variante al Piano Generale, istruttoria tecnica PUE in variante
- Atti pianificatori e programmatori per la Gestione del Demanio marittimo e correlata gestione, anche con riferimento ai porti comunali
- Rilascio, rinnovo e revoca delle concessioni e delle concessioni suppletive. Subentri nelle concessioni. Autorizzazioni per lavori
- Rilascio autorizzazioni all'utilizzo del demanio marittimo inferiori a 30 gg
- Convenzioni con i privati ex art 32 - 43 - 52 NTA PRG con realizzazione diretta di servizi di interesse pubblico (di concerto con la Ripartizione competente in relazione al servizio da erogare)

Ripartizione Governo e Sviluppo Strategico del Territorio	POEQ GESTIONE E VALORIZZAZIONE DEL DEMANIO MARITTIMO
--	---

- Istruttoria per il rilascio rinnovo e revoca delle concessioni, subentri nelle concessioni
- Istruttoria per il rilascio di concessioni suppletive, di autorizzazioni all'affidamento in gestione della concessione o delle attività secondarie ad essa collegate
- Quantificazione ed accertamento canoni demaniali
- Istruttoria per l'autorizzazione per l'esecuzione di lavori alle strutture in concessione
- Gestione del contenzioso derivante dall'utilizzo del demanio marittimo
- Coordinamento dell'attività di controllo sul demanio marittimo in collaborazione con la Ripartizione Corpo di Polizia Locale, la Ripartizione IVOP e Ripartizione Tutela dell'Ambiente, Igiene e Sanità
- Adempimenti art 12 Cod. Nav. per rilascio concessioni demaniali

- Supporta l'aggiornamento ed il monitoraggio degli strumenti di programmazione Comunale, da effettuare sulla base di un proprio programma operativo degli interventi strategici
- Organizza attività di confronto pubblico e di consultazione del partenariato istituzionale e socio-economico e ambientale a livello territoriale
- Coordina l'attuazione dei progetti finanziati nell'ambito del PN Metro plus
- Cura la redazione dei disciplinari correlati all'attuazione delle iniziative finanziate con il PN Metro plus
- Predispone accordi, a norma dell'art. 30 del TUEL o dell'art. 15 L. 241/90, con le altre Amministrazioni coinvolte, nel rispetto delle disposizioni nazionali e regionali applicabili
- Predispone i provvedimenti amministrativo-contabili propedeutici all'attuazione del programma (variazioni alle previsioni di entrata/spesa, accertamenti delle entrate vincolate, atti ricognitivi di spesa rispetto ai CUP ecc.)
- Acquisisce dai RUP informazioni in ordine all'avanzamento dei progetti, ivi incluse le previsioni di spesa periodiche, e le fornisce all'Organismo Intermedio
- Svolge attività per il reperimento di ulteriori finanziamenti, promuovendo la candidatura di interventi a bandi comunitari, nazionali e regionali
- Fornisce la necessaria collaborazione a tutti i soggetti incaricati delle verifiche sugli interventi ricadenti nelle materie di propria competenza per lo svolgimento dei compiti a questi assegnati dai regolamenti dell'Unione Europea, in particolare ai controllori di I livello, all'Autorità di Gestione, all'Autorità di Audit e ai funzionari della Commissione Europea e della Corte dei Conti Europea.

Ripartizione Governo e Sviluppo del Territorio	SETTORE RECUPERO E VALORIZZAZIONE DEL TERRITORIO
---	---

- Predisposizione ed Approvazione di programmi innovativi e di rigenerazione urbana
- Valutazioni Ambientali Strategiche, in coordinamento con la Ripartizione Tutela dell’Ambiente, Igiene e Sanità
- Coordinamento degli adempimenti per l’acquisizione da parte del comune di immobili destinati a servizi di interesse pubblico previsti in programmi complessi (rapporti con Ripartizione patrimonio e con le altre Ripartizioni che devono prendere in gestione l’immobile in relazione al servizio da erogare)
- Rilascio provvedimenti di autorizzazione certificazioni in materia di edilizia
- Rilascio titoli abilitativi (autorizzazioni paesaggistiche ecc) ed altri provvedimenti di competenza comunale, propria o delegata, di cui al Dlgs 42/2004 in materia di beni culturali e ambientali
- Arredo urbano (autorizzazioni e pareri afferenti installazioni di manufatti che costituiscono elementi di arredo urbano cittadino da parte di soggetti pubblici e privati)
- Aggiornamento dei regolamenti comunali inerenti attività comportanti trasformazioni del territorio, cartellonistica pubblicitaria, arredo urbano, occupazione temporanea suolo pubblico, etc. di concerto con le altre Ripartizioni competenti per materia

Ripartizione Governo e Sviluppo Strategico del Territorio	SETTORE RECUPERO E VALORIZZAZIONE DEL TERRITORIO	POEQ PAESAGGIO, AMBIENTE E DECORO URBANO
--	---	---

- Valutazioni paesaggistico/territoriali e schedatura territoriale di beni paesaggistici
- Istruttoria per rilascio titoli abilitativi (autorizzazioni paesaggistiche ecc) ed altri provvedimenti di competenza comunale, propria o delegata, di cui al Dlgs 42/2004 in materia di beni culturali e ambientali
- Verifica conformità al PPTR
- Istituzione, rinnovo, assistenza alla Commissione per il Paesaggio
- Verifica conformità al Piano Paesaggistico Regionale Paesaggio
- Istruttoria per installazioni di elementi di Arredo urbano (autorizzazioni e pareri afferenti installazioni di manufatti che costituiscono elementi di arredo urbano cittadino da parte di soggetti pubblici e privati)
- Redazione e gestione Piano Generale degli Impianti Pubblicitari (PGIP) e varianti
- Istruttoria delle pratiche concernenti il rilascio, il rinnovo o la variazione dell'autorizzazione per la pubblicità permanente e rilascio di autorizzazioni temporanee nelle more dell'entrata in vigore del PGIP
- Georeferenziazione degli impianti pubblicitari già esistenti e di quelli nuovi
- Sponsorizzazioni per restauro e pubblicità effettuata dallo sponsor
- Decoro edilizio (autorizzazioni e pareri afferenti il decoro edilizio in applicazione di leggi e regolamenti in materia edilizia)

- Redazione, aggiornamento e gestione del Regolamento Edilizio Comunale
- Esame, sopralluogo istruttoria e rilascio dei permessi di costruire e dei condoni edilizi. Istruttoria per SCIA. Correlate attività per le cessioni gratuite suoli e rapporti con la Ripartizione Patrimonio
- Tenuta dell'archivio delle pratiche edilizie
- Accettazione Depositi tipi mappali e tipi di frazionamento
- Definizione criteri di calcolo, aggiornamento e scomputo oneri di urbanizzazione e del costo di costruzione e loro rateizzazioni
- Coordinamento attività di recupero oneri concessori
- Rilascio certificazioni in materia di edilizia e di sussistenza o meno di vincoli D.lgs 42/2004
- Istruttoria e pareri su progetti per la attuazione P.P. Città Vecchia
- Pareri su progetti di opere pubbliche e di interesse pubblico (cimiteri ecc.) conformi al PRG e pareri preventivi in materia di edilizia
- Coordinamento delle azioni di controllo sull'attività urbanistico-edilizia sul territorio e provvedimenti repressivi (sanzioni amministrative, ordinanze, ordinanze ingiunzioni)
- Attività di recupero coattivo crediti
- Rilascio certificazioni d'uso
- Collegamento con SUAP per rilascio titoli abilitativi edilizi ad insediamenti economico produttivi
- Parere propedeutico al rilascio dell'autorizzazione alla realizzazione di strutture sanitarie e socio sanitarie LR 8/2004 e del Regolamento Regionale 3/2005
- Adempimenti relativi all'istruttori edilizia per l'installazione di distributori carburanti ed impianti similari
- Adempimenti LR 36/2008 (es. front office per deposito progettazioni e calcoli per realizzazione strutture, 1° controllo dei documenti, trasmissione alla provincia)
- Pareri su pratiche interessanti impianti elettrici, termici e meccanici per interventi correlati ad iniziative di edilizia privata
- Istruttoria ed irrogazione delle eventuali sanzioni ai sensi dell'art.132 del D.P.R. n. 380/01 per violazione dell'art.125 dello stesso Decreto collegate alla normativa di settore D.Lgs. n. 192/05 e ss.mm.ii.
- Pareri su questioni inerenti impianti termici e meccanici per interventi correlati ad iniziative di edilizia privata
- Istruttorie dei progetti depositati ai fini della richiesta del titolo abilitativo/segnalazione certificata di inizio attività ai sensi dell'art.11 del D.M. n. 37/08, dell'art. 8 del D. Lgs. n. 192/05 e ss.mm.ii. e dell'art. 125 del D. P. R. n. 380/01.
- Operazioni di verifica sugli impianti installati nel territorio comunale secondo la legge 46/90, D.P.R. n. 412/93 e D.P.R. n. 392/94 e ss.mm.ii.
- Istruttoria ed irrogazione delle eventuali sanzioni ai sensi della Legge n. 46/90 e D.M. n. 37/08.
- Verifica delle dichiarazioni di conformità depositate dalle imprese installatrici ai sensi dell'art.24 del D.P.R. n. 380/01 e degli artt. 9 e 11 del D.M. n. 37/08
- Verifiche di conformità alla disciplina di contenimento dei consumi energetici e di sicurezza sugli edifici ed a quella sulla sostenibilità ambientale
- Verifica ex post sulla sussistenza delle condizioni per accesso ai bonus volumetrici previsti dalla normativa di settore

- Controllo sugli impianti termici di terzi, soggetti a autorizzazione da parte del Comune in relazione alle disposizioni sul contenimento dei consumi energetici
- Supporto al nucleo di vigilanza edilizia nelle attività di verifica energetica su edifici ed impianti di privati realizzati nell'ambito dei procedimenti autorizzatori in materia di edilizia

Ripartizione Governo e Sviluppo Strategico del Territorio	SETTORE SERVIZI PER L'EDILIZIA PRIVATA	POEQ SCIA - CILA - CONDONI
--	---	-----------------------------------

- Rapporti con soggetti privati ed altre amministrazioni tenute a pronunciarsi in ordine all'intervento edilizio oggetto della richiesta di SCIA, o altre procedimenti per interventi edilizi minori
- Adempimenti in materia di condono edilizio: istruttoria e rilascio di concessioni in sanatoria e dinieghi di condono
- Recupero oneri concessori correlati alle attività di competenza
- Istruttoria e riscontro tecnico delle pratiche di condono
- Segnalazioni certificate di inizio attività in materia di edilizia, verifiche sull'attività liberalizzata
- Procedure tecnico-amministrative dello sportello unico per l'edilizia per la parte di competenza
- Aggiornamento, scomputo, recupero oneri concessori
- Gestione del P.E.G. per gli aspetti di competenza
- Istruttoria tecnico-amministrativa del contenzioso di competenza

Ripartizione Governo e Sviluppo Strategico del Territorio	SETTORE SERVIZI PER L'EDILIZIA PRIVATA	POEQ AGIBILITÀ E CONTROLLO DEL TERRITORIO
--	---	--

- Predisposizione di provvedimenti di sospensione e diffida a demolire e di acquisizione gratuita opere abusive
- Applicazione sanzioni pecuniarie
- Liquidazione e recupero spese per demolizioni in danno e recupero crediti
- Provvedimenti di ingiunzioni di pagamento conseguenti a depenalizzazioni e per sanzioni amministrative
- Controllo della regolarità di esecuzione dei lavori, individuazione e contravvenzioni delle difformità
- Coordinamento nucleo Istruttori Vigilanza Edilizia
- Gestione del P.E.G.
- Istruttoria tecnico-amministrativa del contenzioso di competenza
- Istruttoria, sopralluoghi e rilascio certificati d'uso, di agibilità, etc.
- Accertamento di abusivi utilizzi del demanio marittimo demaniali

Ripartizione Governo e Sviluppo Strategico del Territorio	SETTORE SERVIZI PER L'EDILIZIA PRIVATA	POEQ AUTORIZZAZIONI e PdC
--	---	----------------------------------

- Rapporti con soggetti privati ed altre amministrazioni tenute a pronunciarsi in ordine all'intervento edilizio oggetto della richiesta di PdC
- Procedure tecnico-amministrative dello sportello unico per l'edilizia per la parte di competenza
- Adempimenti tecnici per rilascio permessi di costruire in deroga e/o convenzionati
- Aggiornamento, scomputo, recupero oneri concessori
- Interventi di privati in aree a servizio della residenza in conformità al PRG
- Istruttoria per il rilascio di concessioni e autorizzazioni in deroga
- Adempimenti tecnico-amministrativi propedeutici al rilascio del titolo abilitativo edilizio
- Gestione del P.E.G., per gli aspetti di competenza

- Redazione ed istruttoria, per gli aspetti amministrativi e convenzionali, degli atti inerenti a programmi complessi di riqualificazione urbana, di iniziativa pubblica o mista, con finanziamenti nazionali regionali e comunitari es:
 - programmi integrati di intervento (P.I.I.)
 - programmi di recupero urbano (P.R.U.)
 - programmi di riqualificazione urbana (P.Ri.U.)
 - Programmi Integrati di Riqualificazione Periferie (PIRP)
 - contratti di quartiere (C.d.Q.)
 - programmi di riqualificazione urbana e sviluppo sostenibile del territorio (PRUSST)
 - patti territoriali e contratti d'area
 - piani di rigenerazione urbana
- Controllo e gestione rapporti convenzionali relativi ai programmi complessi
- Istruttoria tecnica, redazione e provvedimenti amministrativi per l'adozione e gestione dei piani attuativi conformi di iniziativa pubblica e privata e loro varianti: piani particolareggiati, piani di zona, piani per insediamenti produttivi, piani di edilizia economica e popolare, lottizzazioni;
- Piani parcellari di espropriazione per l'edilizia economica e popolare, PIP, per piani particolareggiati di iniziativa comunale
- Predisposizione e stipula atti di convenzionamento per l'attuazione dei programmi complessi, di riqualificazione urbana e dei PUE privati
- Tenuta archivio atti PUE
- Rilascio certificazioni PUE
- Atti di cessione, pubblicazioni, bandi edilizi, convenzioni per la realizzazione di opere di urbanizzazione realizzate da privati ai sensi dell'art 1 comma 2 lett. e Dlgs 50/2016 ecc
- Per la realizzazione dei mix nei piani attuativi, determinazione del corrispettivo delle aree da cedere a cooperative non proprietarie, sulla base della stima dei suoli ceduti/espropriati e delle opere di urbanizzazione da realizzare effettuata dalla Ripartizione Infrastrutture Viabilità e OO.PP.
- Adempimenti amministrativi connessi alle attività del Settore
- Piani attuativi: riporto grafico e aggiornamento cartografico

Ripartizione Governo e Sviluppo Strategico del Territorio	SETTORE PIANIFICAZIONE ATTUATIVA	POEQ PIANI URBANISTICI ESECUTIVI
--	---	---

- Gestione tecnico-amministrativa dei piani attuativi di iniziativa privata e pubblica, dei programmi complessi, di riqualificazione urbana e dei PUE privati dal convenzionamento alla completa attuazione
- Supporto alla direzione di settore nella formazione delle convenzioni per l'attuazione di piani e progetti

- Gestione del Piano Urbanistico Generale – Ufficio di Piano
- Esecuzioni di varianti generali al Piano Generale; adeguamento al PPTR
- Pareri sull'uso del territorio in relazione al P.G.
- Attività di coordinamento per la programmazione delle grandi opere infrastrutturali e di servizio a valenza urbana e metropolitana
- Intermodalità: nodo di Bari – ferrovie concesse – grande viabilità – Porto, aeroporto, interporto
- Rilevazione di campagna, misurazioni, rilevazioni fotografiche, riporto grafico e aggiornamento cartografico
- Tracciamenti e allineamenti delle zone di piano regolatore e di viabilità di PG e delimitazione di zone a diversa destinazione urbanistica
- Rilascio certificati di destinazione urbanistica
- Predisposizione e coordinamento atti e provvedimenti amministrativi relativi ai piani e varianti di competenza del settore
- Valutazione e approvazione di piani e progetti pubblici o privati in variante al PG (vincoli, verde, servizi, infrastrutture)
- Ufficio di Piano ed Urban Center: organizzazione attività

Ripartizione Governo e Sviluppo Strategico del Territorio	SETTORE UFFICIO DI PIANO ED URBAN CENTER	POEQ PROCEDURE SPECIALI E VARIANTI AL P.G.
--	---	---

- Istruttoria Accordi di programma in variante al PG
- Istruttoria Tecnica dei programmi complessi
- Organizzazione e gestione varianti al PG
- Caducazione vincoli di PG – ritipizzazioni
- Gestione, sul Sistema Informativo Territoriale, dell'informatizzazione del PG
- Aggiornamento su SIT di piani di enti terzi (Rischi aeroportuali, zoning acustico, mappe di rischio e siti archeologici, ecc)

RIPARTIZIONE SERVIZIO FINANZIARIO

OMISSIS

Ripartizione Servizio Finanziario	POEQ PROGRAMMAZIONE E RENDICONTAZIONE
--	--

OMISSIS

Ripartizione Servizio Finanziario	POEQ ECONOMATO, INVENTARIAZIONE BENI MOBILI E GESTIONI OGGETTI RINVENUTI
--	---

OMISSIS

- Coordinamento e gestione contabile delle Entrate Comunali;
- Coordinamento nella programmazione delle fonti di finanziamento degli investimenti e nella gestione dell'indebitamento a breve, medio e lungo termine;
- Cura dei rapporti e sorveglianza del Servizio di Tesoreria;
- Verifica con il concorso delle altre Direzioni del Servizio Finanziario, della legittimità degli atti di accertamento sotto il profilo contabile;
- Supporto alle Direzioni Comunali competenti per la realizzazione di Progetti PNRR e di quelli soggetti a rendicontazione, per gli adempimenti di monitoraggio "finanziario" della parte entrata (accertamenti e riscossioni) dei singoli interventi;
- Supporto alla Direzione di Ripartizione per il corretto espletamento delle funzioni di Autorità di Certificazione con riferimento a Programmi d'investimento assistiti da finanziamenti comunitari;
- Gestione dello sviluppo e manutenzione del Sistema Informativo di contabilità per il segmento Entrate;
- Sottoscrizione delle Reversali d'Incasso;
- Direttive agli uffici in conseguenza di nuove disposizioni in materia tributaria;
- Istruzione di pratiche per il conseguimento di contributi statali, regionali, ecc. non ricadenti nella competenza gestionale delle altre direzioni comunali competenti per materia;
- Monitoraggio della liquidità;
- Confronto e collegamento con il Settore "Contabilità";
- Attività di collaborazione con la Direzione e la PO "Programmazione e Rendicontazione" nella stesura dei documenti finanziari e contabili annuali e pluriennali;
- Attività di studio e ricerca inerente lo sviluppo socio-economico del territorio amministrato, al fine della valutazione degli investimenti pubblici;
- Gestione del ricorso all'indebitamento;
- Istruzione delle pratiche per la accensione dei prestiti e controllo dei relativi piani di ammortamento;
- Rapporti con gli enti mutuanti ed adempimenti per assicurare il relativo pagamento delle rate di rimborso;
- Emissione dei mandati di pagamento delle rate dei mutui e conseguenti sistemazioni contabili;
- Eventuale estinzione anticipata mutui e rinegoziazioni.
- Elaborazione e/o valutazione di business plan, piani economici finanziari, studi di fattibilità, a supporto di tutte le strutture comunali, per realizzazione di interventi in project financing e altri strumenti di partenariato pubblico-privato;
- Funzioni di coordinamento, assistenza e consulenza ai competenti uffici comunali e ai soggetti del partenariato pubblico e privato, per l'elaborazione e la presentazione dei progetti e programmi suddetti, ivi compresa la rendicontazione dei costi sostenuti per l'ottenimento dei relativi contributi

PNRR e ALTRI PROGRAMMI DI FINANZIAMENTO:

- Monitoraggio Bandi nazionali, regionali e comunitari per il finanziamento di programmi di investimento al fine della candidatura di piani e progetti che prevedano l'utilizzo di fondi esterni da parte delle ripartizioni competenti (erogati tramite Regione, Ministeri, CE, ecc.);
- Monitoraggio stato di avanzamento delle procedure amministrative e della spesa

- Indizione conferenze di servizio con i dirigenti e RUP competenti alla gestione delle linee di finanziamento per l'accelerazione delle operazioni
- Supporto alle strutture per la corretta implementazione dei dati sulle piattaforme di rendicontazione e monitoraggio, in conformità ai diversi sistemi di monitoraggio e controllo
- Attività di "Fund-raising" (raccolta fondi) finalizzato alla predisposizione progetti per il reperimento di finanziamenti a supporto di tutte le strutture comunali;
- Supporto alle strutture comunali e impulso alle iniziative di sponsorizzazione di cui all'art. 43 della Legge n. 449/1997.
- Funzioni amministrative, gestionali, di controllo e rendicontazione delegate al comune di Bari in caso di costituzione, ai sensi dell'art 30 e 31 TUEL, di "uffici unici" o "uffici comuni" per l'attuazione di progetti sovra comunali
- Partecipazione a cabina di regia con Città Metropolitana ed altri enti per la progettazione e pianificazione integrata degli interventi sul territorio;

Ripartizione Servizio Finanziario	Settore Entrate, Servizi Fiscali e Ausiliari	POEQ GESTIONE ENTRATE
--	---	------------------------------

OMISSIS

Ripartizione Servizio Finanziario	Settore Entrate, Servizi Fiscali e Ausiliari	POEQ ADEMPIMENTI FISCALITA' PASSIVA
--	---	--

OMISSIS

Ripartizione Servizio Finanziario	SETTORE CONTABILITA'
--	-----------------------------

OMISSIS

Ripartizione Servizio Finanziario	Settore Contabilità	POEQ GESTIONE CONTABILE IMPEGNI DI SPESA E ADEMPIMENTI CONNESSI
--	----------------------------	--

OMISSIS

Ripartizione Servizio Finanziario	Settore Contabilità	POEQ GESTIONE CONTABILE PAGAMENTI E ADEMPIMENTI CONNESSI
--	--------------------------------	---

OMISSIS

RIPARTIZIONE SERVIZI ALLA PERSONA

OMISSIS

Ripartizione Servizi alla Persona	POEQ ATTUAZIONE PON METRO SERVIZI A BASSA SOGLIA DOMICILIARI, A CICLO DIURNO E DI PRIMA ACCOGLIENZA
--	--

OMISSIS

Ripartizione Servizi alla Persona	POEQ ATTUAZIONE POLITICHE SOCIALI MINORI E FAMIGLIE
--	--

OMISSIS

Ripartizione Servizi alla Persona	POEQ ATTUAZIONE POLITICHE SOCIALI PER LA NON AUTOSUFFICIENZA E SERVIZI SOCIO- SANITARI
--	---

OMISSIS

Presa in carico sociale utenti non di competenza dei Municipi:

- Tutela dei minori stranieri e non riconosciuti: provvedimenti ex art 403 ed esecuzione provvedimenti del Tribunale Minori ex art 330 333 cc anche in via d'urgenza; interventi sociali a favore MSNA richiedenti protezione internazionale
- Orientamento richiedenti asilo
- Procedimento di ammissione ai servizi dei singoli utenti presi in carico: valutazione dell'appropriatezza del servizio e, sulla base del PAI/PEI o della relazione tecnica del referente del caso o del PIS, autorizzazione all'inserimento nel servizio o all'inserimento in graduatoria ovvero proroga del servizio ovvero archiviazione dell'istanza in carenza dei presupposti
- Predisposizione e Verifiche sulla corretta esecuzione dei PAI/PEI dei singoli utenti presi in carico ovvero, su segnalazione del RUP dell'appalto o degli utenti stessi, verifiche sulla corretta esecuzione delle prestazioni dell'ente gestore in conformità al disciplinare e al capitolato
- Protocolli d'intesa con ASL, Tribunale dei Minori, Procura Minorile, procura della Repubblica, Prefettura ecc. per definizione procedure relative alla tutela dei minori (limitazione potestà genitoriale, interventi urgenti ex art 403, determinazione età MSNA, interventi sanitari urgenti ecc); in generale rapporti con gli l'Unità Centrale del Ministero degli Interni per inserimento migranti in strutture di seconda accoglienza e rapporti con Uffici Giudiziari e Forze dell'Ordine in materia di politiche sociali per l'inclusione dei migranti, in collegamento funzionale con la Ripartizione Servizi alla Persona;
- Con riferimento ai servizi non decentrati, procedure operative per l'individuazione dei referenti dei casi e omologazione delle procedure e criteri per l'ammissione ai servizi

Funzioni di programmazione sociale e controllo servizi previsti nel PSZ

- Controllo sulla regolare esecuzione dei servizi affidati in appalto o svolti in convenzione da strutture accreditate o autorizzate, in collegamento funzionale con le Ripartizioni affidanti (Ripartizione Servizi alla Persona, Rip. Programmazione Innovazione sociale e comunicazione, Rip. Politiche educative e giovanili ecc.) ; svolgimento delle funzioni di DEC per appalti superiori a 500.000 su nomina del direttore generale
- Programmazione tecnica dei servizi da prevedere nel PSZ a supporto dell'Ufficio di Piano; collaborazione per la redazione della Relazione Sociale d'Ambito
- Definizione procedure operative per assicurare agli utenti l'uniforme accesso (criteri di accesso, formazione liste di attesa e graduatorie uniche di utenti ecc)
- Istruttoria tecnico-sociale per predisposizione di capitolati d'appalto/concessione, disciplinari dei servizi, avvisi pubblici di coprogettazione, avvisi pubblici per l'erogazione di vantaggi economici, avvisi per la formazione di graduatorie utenti , predisposizione progetti da candidare a finanziamento ecc. con riferimento ai servizi PSZ, in collaborazione con i RUP delle procedure di evidenza pubblica
- Conferenze di servizio con i servizi sociali territoriali dei Municipi al fine di assicurare l'opportuna omogeneità nelle procedure di accesso ai servizi decentrati nelle varie aree (minori, anziani, disabili, povertà ecc) ; monitoraggio sulla applicazione dei disciplinari dei servizi e rilevazione di criticità; aggiornamento modulistica per l'accesso ai servizi sociali;
- Monitoraggio sull'utilizzo del SW per la gestione informatizzata del fascicolo sociale

Ripartizione Servizi alla Persona	SETTORE OSSERVATORIO PER L'INCLUSIONE SOCIALE E CONTRASTO ALLA POVERTA'
--	--

OMISSIS

Ripartizione Servizi alla Persona	Settore Osservatorio per l'inclusione sociale e contrasto alle povertà	POEQ ATTUAZIONE POLITICHE SOCIALI POVERTA' E IMMIGRAZIONI
--	---	--

OMISSIS

Ripartizione Servizi alla Persona	SETTORE SERVIZI SOCIALI
--	--------------------------------

OMISSIS

RIPARTIZIONE TUTELA AMBIENTE, IGIENE E SANITA'

OMISSIS

- Esecuzione di lavori per nuove alberature ed integrazione del verde pubblico
- Manutenzione ordinaria e straordinaria del patrimonio vegetale di proprietà comunale
- Gestione del vivaio comunale ed adempimenti per l'acquisto di materiale (piante, sementi, concimi, antiparassitari, ecc.) e di attrezzi di lavoro per i giardinieri
- Manutenzione delle attrezzature da giardinaggio
- Rilievi sulle malattie delle piante ed interventi nella lotta antiparassitaria
- Coordinamento della progettazione del verde attrezzato comunale
- Direzione Lavori
- Redazione dei capitolati e dei disciplinari tipo per le opere di competenza del Settore
- Formulazione ed aggiornamento dell'Elenco Prezzi e della ricerca di nuovi materiali e tecnologie d'interesse del Settore
- Redazione degli schemi tipo degli atti d'obbligo o convenzioni per gli incarichi professionali all'esterno relativi ad opere di propria competenza
- Attività di verifica delle fasi progettuali relative alle componenti del verde
- Redazione degli atti di gara relativi ad opere o interventi di propria competenza
- Coordinamento per la risoluzione di problematiche conseguenti il verificarsi di eventi atmosferici avversi, inerenti il verde comunale
- Pianificazione e progettazione agronomica e forestale del verde del territorio comunale
- Valutazione del potenziale ecologico del verde urbano esistente ed a realizzarsi, quali calcolo del capacità di sequestro e stoccaggio dell'anidride carbonica atmosferica (carbon stock) e dell'indice di biodiversità di Simpson
- Supporto tecnico per la stima dei danni al patrimonio vegetale comunale causato da terzi
- Redazione, aggiornamento e applicazione del Regolamento comunale del verde urbano
- Collaborazione tecnica alla redazione ed aggiornamento dei Regolamenti comunali
- Redazione e aggiornamento delle Linee guida per la progettazione del verde
- Redazione e aggiornamento del Censimento del verde di proprietà comunale geo-referenziato; collaborazione con gli Uffici competenti alla pubblicazione ed alla elaborazione di query
- Rilascio pareri relativi all'abbattimento alberature private
- Rilascio pareri per occupazione di suolo pubblico nell'ambito di aree a verde attrezzato di proprietà comunale
- Censimento e manutenzione degli alberi monumentali di proprietà comunale, e gestione del relativo iter tecnico - amministrativo (L. 10/2013 e D.M. 23 ottobre 2014)
- Supporto tecnico al censimento degli alberi monumentali non di proprietà comunale (L. 10/2013 e D.M. 23 ottobre 2014)
- Referente indagini ISTAT sui dati ambientali nelle città, per la tematica Verde Urbano
- Referente indagini Legambiente "Ecosistema Urbano"
- Redazione e aggiornamento del Bilancio Arboreo
- Pareri tecnici progetti opere di urbanizzazione a scomputo oneri di urbanizzazione da parte di soggetti privati
- Pareri tecnici endo-procedimentali ai sensi dell'art. 47 del Regolamento Edilizio Comunale D.C.C. n.10/2022
- Collaborazione nell'ambito delle commissioni tecniche (es. Arredo Urbano, Adozioni aree a verde) ed alle relative attività di controllo

- Collaborazione ai tavoli tecnici inter-istituzionali per la gestione delle emergenze fitosanitarie
- Collaborazione a campagne di sensibilizzazione e informazione inerenti il verde
- Progettazione agronomica degli impianti di irrigazione serventi le aree a verde di proprietà comunale
- Gestione e manutenzione degli impianti di irrigazione serventi le aree a verde di proprietà comunale
- Redazione e aggiornamento censimento geo-referenziato degli impianti di irrigazione serventi le aree a verde comunali

Ripartizione Tutela Ambiente, Igiene e Sanità	POEQ SANITA' E IGIENE
--	----------------------------------

OMISSIS

Ripartizione Tutela Ambiente, Igiene e Sanità	POEQ SUOLO, SOTTOSUOLO E ACQUE
--	---

OMISSIS



Staff Direzione Generale

**SCHEDA DI CONSULENZA TECNICO GIURIDICA DEL SEGRETARIO
GENERALE**

N. 2024/00097

del 22 FEBBRAIO 2024

**OGGETTO: PARZIALE MODIFICA MACROSTRUTTURA DEL COMUNE DI BARI -
ADEGUAMENTO FUNZIONIGRAMMA E ORGANIGRAMMA**

TIPO PROPOSTA G.M.

**PARERE DI REGOLARITA' TECNICA: Positivo VISTE LE ESIGENZE
DELL'AMMINISTRAZIONE NELL'ESERCIZIO DEI POTERI D'INDIRIZZO AD ESSA
RISERVATI SI ESPRIME PARERE FAVOREVOLE**

PARERE DI REGOLARITA' CONTABILE:

**COLLABORAZIONE ED ASSISTENZA GIURIDICA-AMMINISTRATIVA DEL
SEGRETARIO GENERALE AI SENSI DELL'ART. 97 LETT. D DEL T.U.E.L.**

ANNOTAZIONI :

Positivo Parere favorevole in ordine alla regolarità dell'azione amministrativa connessa alla presente proposta di deliberazione e sulla base del parere di regolarità tecnica come espresso ai sensi degli artt. 49 e 147 bis del TUEL e dell'art. 42 del vigente regolamento di contabilità.

Bari, 22/02/2024

IL SEGRETARIO GENERALE

Donato Susca

**OGGETTO: PARZIALE MODIFICA MACROSTRUTTURA DEL COMUNE DI BARI -
ADEGUAMENTO FUNZIONIGRAMMA E ORGANIGRAMMA**

**PARERI ESPRESSI, AI SENSI E PER GLI EFFETTI DELL'ART. 49 DLGS 267 DEL 18.8.2000 – T.U.E.L.
SULLA ALLEGATA PROPOSTA DI DELIBERAZIONE:**

1) Parere di regolarità tecnica:

Positivo

VISTE LE ESIGENZE DELL'AMMINISTRAZIONE NELL'ESERCIZIO DEI POTERI
D'INDIRIZZO AD ESSA RISERVATI SI ESPRIME PARERE FAVOREVOLE

Bari, li 22/02/2024

Il responsabile

Giancarlo Partipilo

Il presente verbale viene sottoscritto nei modi di legge:

IL PRESIDENTE
F.to

IL SEGRETARIO GENERALE
Donato Susca

Si certifica che la presente deliberazione è stata pubblicata all'Albo Pretorio on line del Comune dal 22/02/2024 e vi rimarrà per 15 giorni consecutivi.

Il Direttore di Ripartizione
Ilaria Rizzo

Bari, 22/02/2024

CERTIFICATO DI PUBBLICAZIONE

Su relazione dell'incaricato si certifica che la presente delibera è stata pubblicata all'Albo Pretorio on line del Comune di Bari dal 22/02/2024 al 07/03/2024.

L'incaricato

Bari,

CERTIFICATO DI ESECUTIVITA'

Si certifica che la presente deliberazione è divenuta esecutiva per decorrenza dei termini di pubblicazione di cui all'art. 134 TUEL.

Documento informatico firmato digitalmente ai sensi del d.lgs n. 82/2005, del t.u. n. 445/2000 e norme collegate, il quale sostituisce il documento cartaceo e la firma autografa; il documento informatico è memorizzato digitalmente ed è rintracciabile sul sito internet <http://albo.comune.bari.it>