

## Controllo di Gestione - Statistiche Spesa Competenza al 30/06/2016

### Titolo I - Spese correnti

Programma	Previsione Definitiva (A)	Impegnato ( B )	% Utilizzo (C = B / A)	Pagato ( D )	% Vel. Gest. (E = D / B)
15 - Organi Istituzionali, Segreteria Generale, Gabinetto del Sindaco	17'847'043.77	8'750'152.32	49.03	3'066'560.05	35.05
25 - Direzione Generale, Controlli, Advocatura	7'623'188.94	5'960'630.43	78.19	1'340'686.99	22.49
30 - Decentramento amministrativo	11'643'245.40	9'305'694.41	79.92	3'545'789.48	38.10
50 - Comunicazione ai cittadini	512'581.09	439'286.32	85.70	104'337.07	23.75
60 - Risorse umane	5'536'905.60	3'896'823.27	70.38	884'929.35	22.71
90 - Gestione finanziaria	26'040'320.99	2'651'983.98	10.18	1'095'602.23	41.31
110 - Tributi	6'364'006.06	5'365'521.14	84.31	1'018'062.73	18.97
120 - Gestione del patrimonio	4'451'493.51	2'863'744.43	64.33	948'141.17	33.11
135 - Manutenzione Urbana Multiservizi	8'276'424.45	8'276'169.43	100.00	2'628'690.80	31.76
145 - Trasporto Pubblico	35'058'658.63	17'932'013.98	51.15	12'930'117.96	72.11
155 - Gestione dei rifiuti	69'574'932.57	65'964'932.57	94.81	25'893'610.42	39.25
170 - Contratti ed appalti	5'783'305.68	2'880'206.25	49.80	1'155'975.27	40.14
175 - Infrastrutture Viabilità e Opere Pubbliche	12'229'124.59	8'442'663.01	69.04	2'143'298.73	25.39
190 - Innovazione tecnologica ed informatica	4'996'134.52	4'241'271.24	84.89	493'235.24	11.63

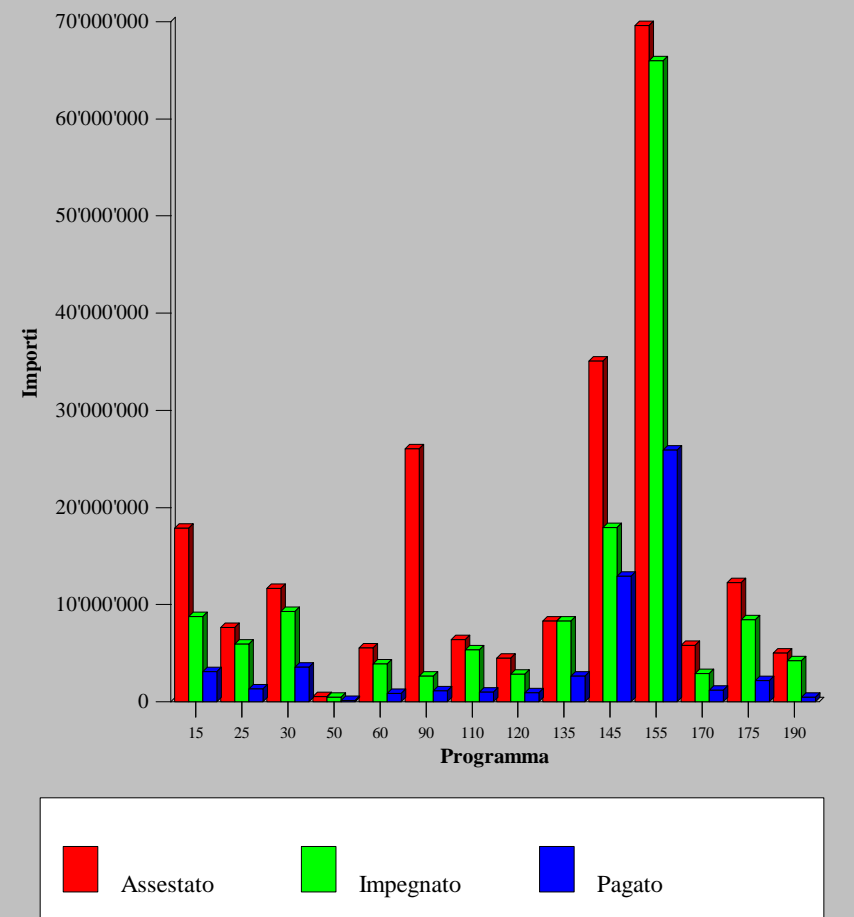



## Controllo di Gestione - Statistiche Spesa Competenza al 30/06/2016

### Titolo I - Spese correnti

Programma	Previsione Definitiva (A)	Impegnato ( B )	% Utilizzo (C = B / A)	Pagato ( D )	% Vel. Gest. (E = D / B)
200 - Programmazione Economica e Politiche Comunitarie	1'399'774.96	580'529.30	41.47	140'678.34	24.23
220 - Polizia Municipale	32'966'261.70	22'564'897.54	68.45	9'234'685.41	40.93
225 - Sviluppo economico ed attività produttive	2'655'547.50	1'855'798.75	69.88	749'110.55	40.37
245 - Sport e promozione sociale	3'345'136.19	2'081'993.38	62.24	218'907.20	10.51
275 - Politiche educative e scuola	32'368'250.45	24'312'777.47	75.11	8'702'993.42	35.80
280 - Iniziative culturali e loro decentramento	5'494'126.16	1'444'293.85	26.29	502'484.54	34.79
315 - Servizi Demografici, statistico ed elettorale	10'285'617.59	6'485'853.72	63.06	2'946'664.29	45.43
320 - Servizi e manifestazioni turistiche	1'768'555.41	773'820.19	43.75	340'975.52	44.06
330 - Viabilità, Mobilità Urbana, Traffico e servizi connessi	6'584'772.98	5'789'919.53	87.93	789'315.16	13.63
340 - Illuminazione pubblica	8'496'192.63	8'182'782.98	96.31	2'614'698.97	31.95
360 - Urbanistica, gestione del territorio e edilizia privata	5'432'297.80	4'092'454.84	75.34	1'746'192.50	42.67
370 - Edilizia residenziale pubblica	9'011'121.00	6'216'483.55	68.99	659'448.97	10.61
380 - Igiene pubblica e tutela ambientale	5'413'844.93	3'277'400.45	60.54	781'550.30	23.85

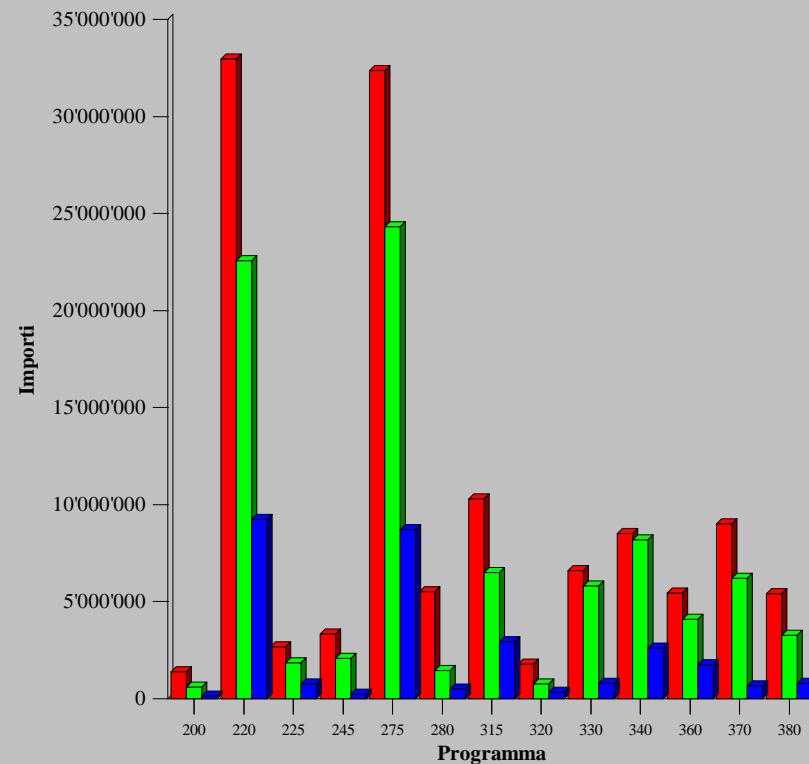



## Controllo di Gestione - Statistiche Spesa Competenza al 30/06/2016

### Titolo I - Spese correnti

Programma	Previsione Definitiva ( A )	Impegnato ( B )	% Utilizzo ( C = B / A )	Pagato ( D )	% Vel. Gest. ( E = D / B )
405 - Politiche socio-giovanili e del lavoro	7'308'249.89	3'407'775.01	46.63	946'883.55	27.79
415 - Welfare urbano	78'344'832.73	42'251'896.39	53.93	10'691'975.53	25.31
430 - Servizi necroscopici e cimiteriali	2'732'119.88	2'432'651.51	89.04	697'315.88	28.66
450 - Mercato ortofrutticolo	365'592.88	352'941.31	96.54	17'755.44	5.03
-	71'090.00	1'090.00	1.53		0.00

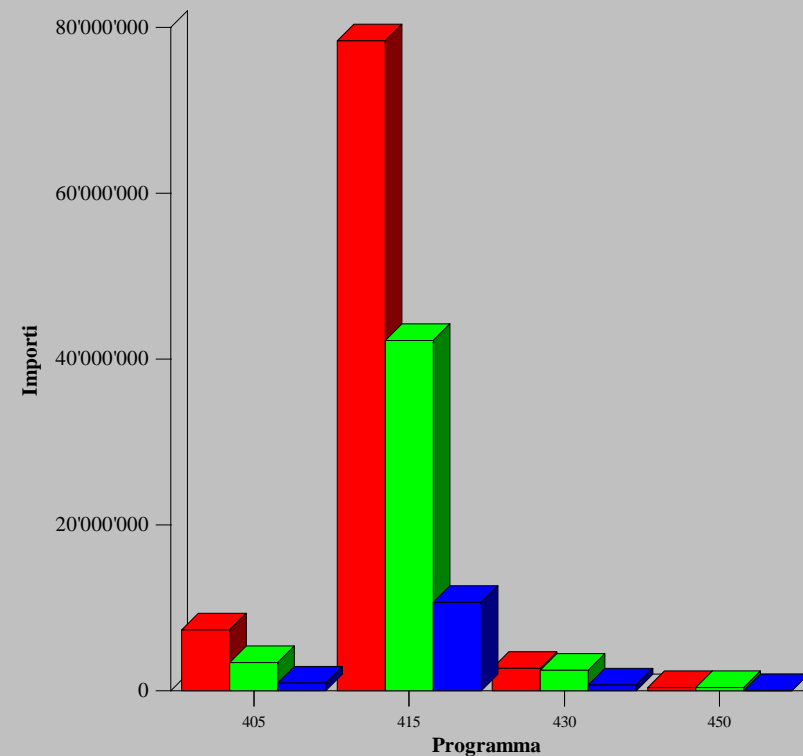

## Controllo di Gestione - Statistiche Spesa Competenza al 30/06/2016

### Titolo II - Spese in conto capitale

Programma	Previsione Definitiva (A)	Impegnato ( B )	% Utilizzo (C = B / A)	Pagato ( D )	% Vel. Gest. (E = D / B)
15 - Organi Istituzionali, Segreteria Generale, Gabinetto del Sindaco	10'000.00		0.00		
30 - Decentramento amministrativo	2'100'485.34	1'176'402.12	56.01	148'465.01	12.62
90 - Gestione finanziaria	1'069'056.52	39'056.52	3.65		0.00
110 - Tributi	33'593.99	33'593.99	100.00		0.00
120 - Gestione del patrimonio	26'022'423.10	14'458'309.93	55.56	943'070.74	6.52
145 - Trasporto Pubblico	4'000'000.00	4'000'000.00	100.00	4'000'000.00	100.00
170 - Contratti ed appalti	25'978.68	25'978.68	100.00		0.00
175 - Infrastrutture Viabilità e Opere Pubbliche	28'280'498.79	20'637'321.46	72.97	1'172'533.20	5.68
190 - Innovazione tecnologica ed informatica	290'661.82	290'661.82	100.00	275'609.30	94.82
200 - Programmazione Economica e Politiche Comunitarie	97'505.43	97'505.43	100.00	13'344.52	13.69
220 - Polizia Municipale	1'672'256.92	1'092'345.07	65.32	102'853.83	9.42
225 - Sviluppo economico ed attività produttive	6'388'913.26	4'738'913.26	74.17	17'600.00	0.37
245 - Sport e promozione sociale	3'384'590.40	586'316.55	17.32		0.00
250 - Edilizia scolastica	27'502'268.88	10'656'688.05	38.75	671'888.33	6.30

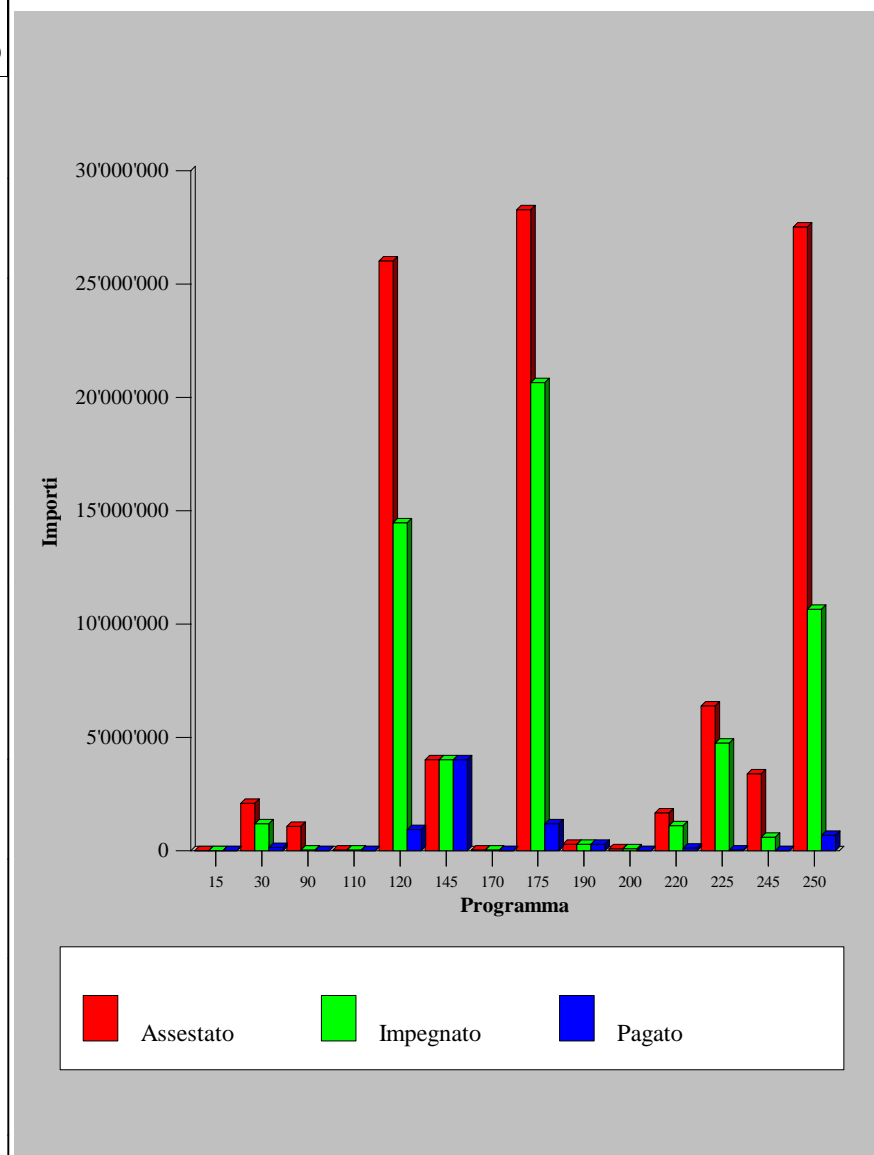



## Controllo di Gestione - Statistiche Spesa Competenza al 30/06/2016

### Titolo II - Spese in conto capitale

Programma	Previsione Definitiva (A)	Impegnato ( B )	% Utilizzo (C = B / A)	Pagato ( D )	% Vel. Gest. (E = D / B)
275 - Politiche educative e scuola	1'442'071.83	1'052'192.34	72.96	16'434.62	1.56
280 - Iniziative culturali e loro decentramento	13'760'732.15	11'701'845.60	85.04	200'532.07	1.71
315 - Servizi Demografici, statistico ed elettorale	856.11	856.11	100.00		0.00
330 - Viabilità, Mobilità Urbana, Traffico e servizi connessi	70'195'876.12	29'525'626.84	42.06	4'330'599.30	14.67
340 - Illuminazione pubblica	1'867'493.77	475'265.32	25.45	47'798.86	10.06
360 - Urbanistica, gestione del territorio e edilizia privata	16'411'439.86	8'214'593.25	50.05	201'415.35	2.45
370 - Edilizia residenziale pubblica	15'045'498.07	7'620'193.51	50.65	404'064.49	5.30
380 - Igiene pubblica e tutela ambientale	26'021'049.36	12'648'641.93	48.61	586'815.27	4.64
405 - Politiche socio-giovanili e del lavoro	4'500'000.00	3'681'490.61	81.81	6'913.28	0.19
415 - Welfare urbano	1'427'790.71	102'440.71	7.17		0.00
430 - Servizi necroscopici e cimiteriali	1'377'857.23	137'857.23	10.01	1'922.16	1.39
450 - Mercato ortofrutticolo	451'678.87	101'678.87	22.51		0.00

